LOMBAK 5

ATA SPORU

112373 • SAYI: 2001-05 • EYLÜL 2001
FİYATI: 1 200 000 TL (KDV Dahil)

www.lombak.com

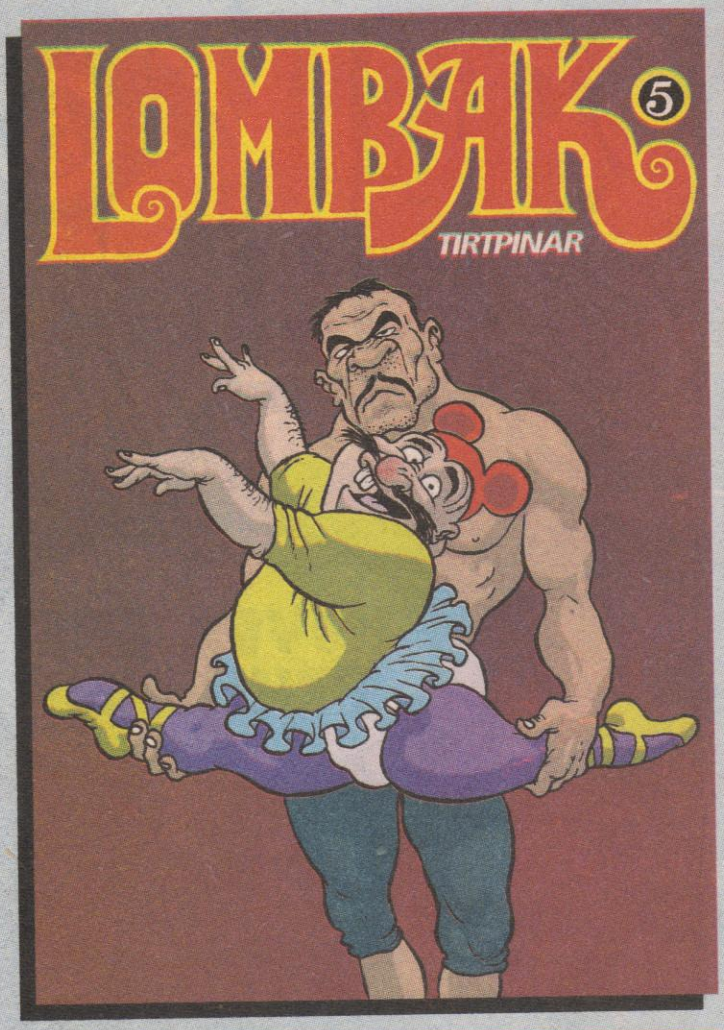
LOMBAK 5
TIRTPINAR

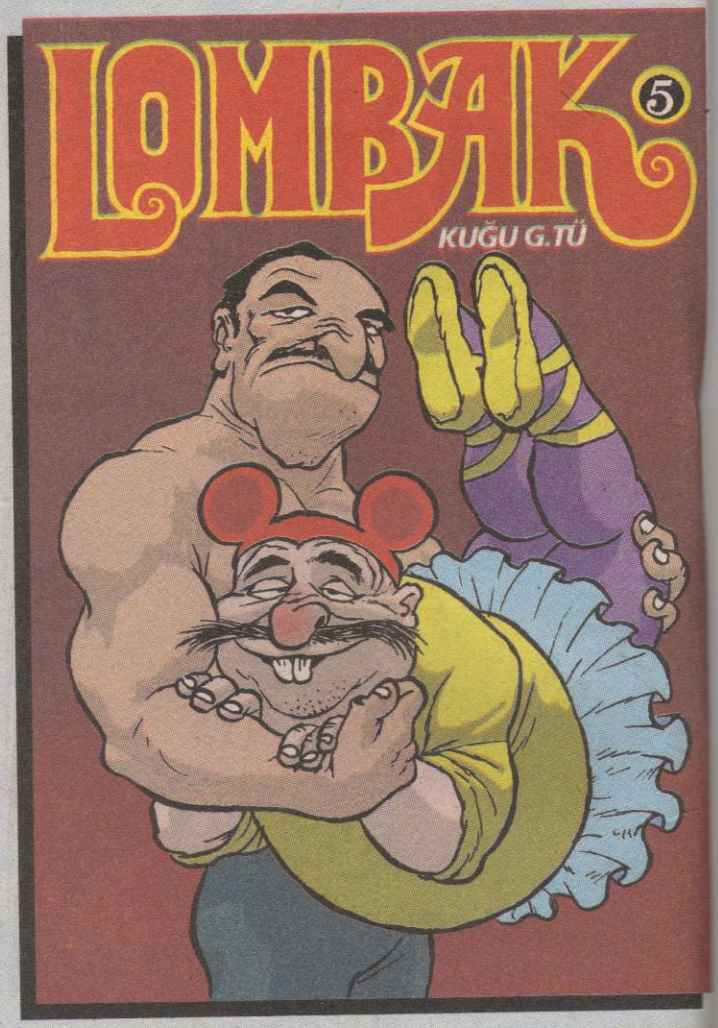
LOMBAK 5
KUĞU G.TÜ

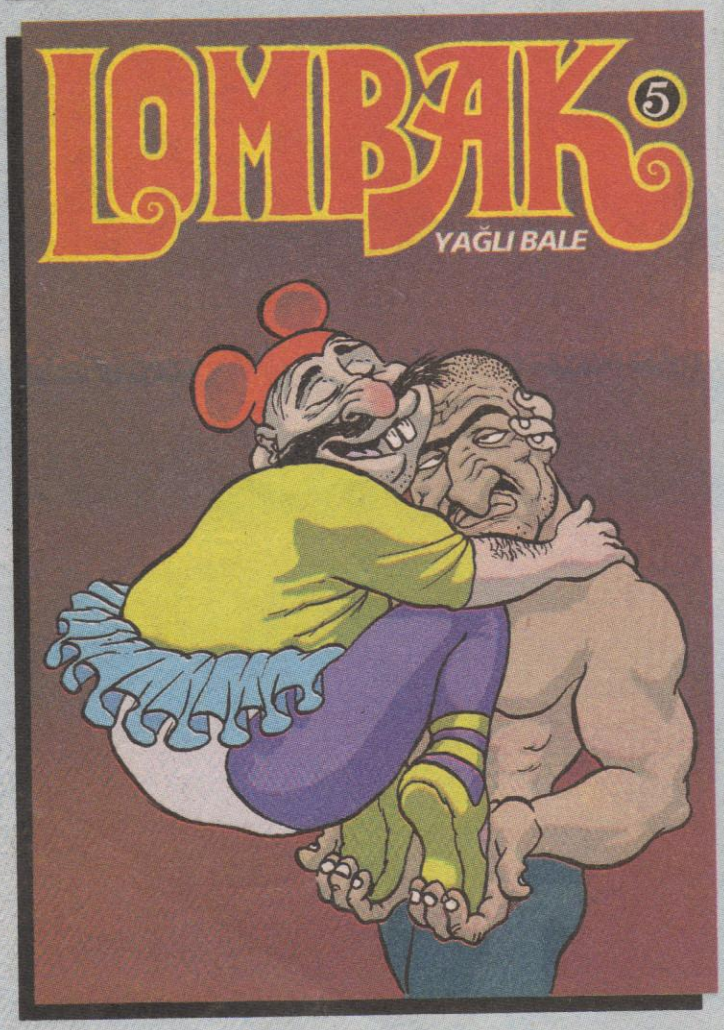
LOMBAK 5
YAĞLI BALE

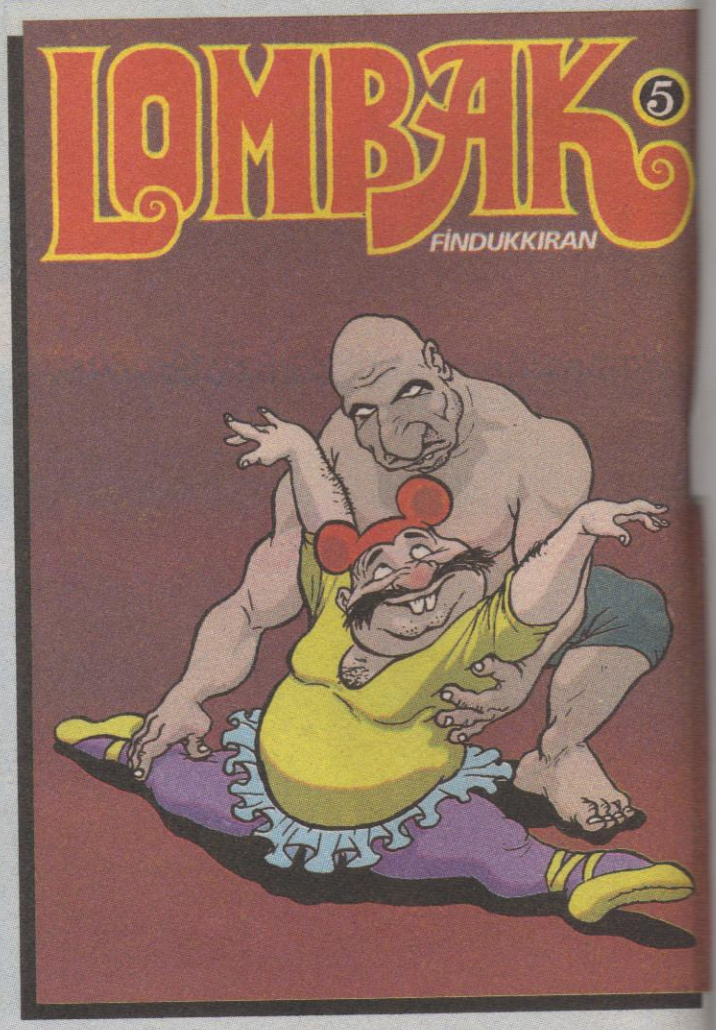
LOMBAK 5
FİNDUKKIRAN

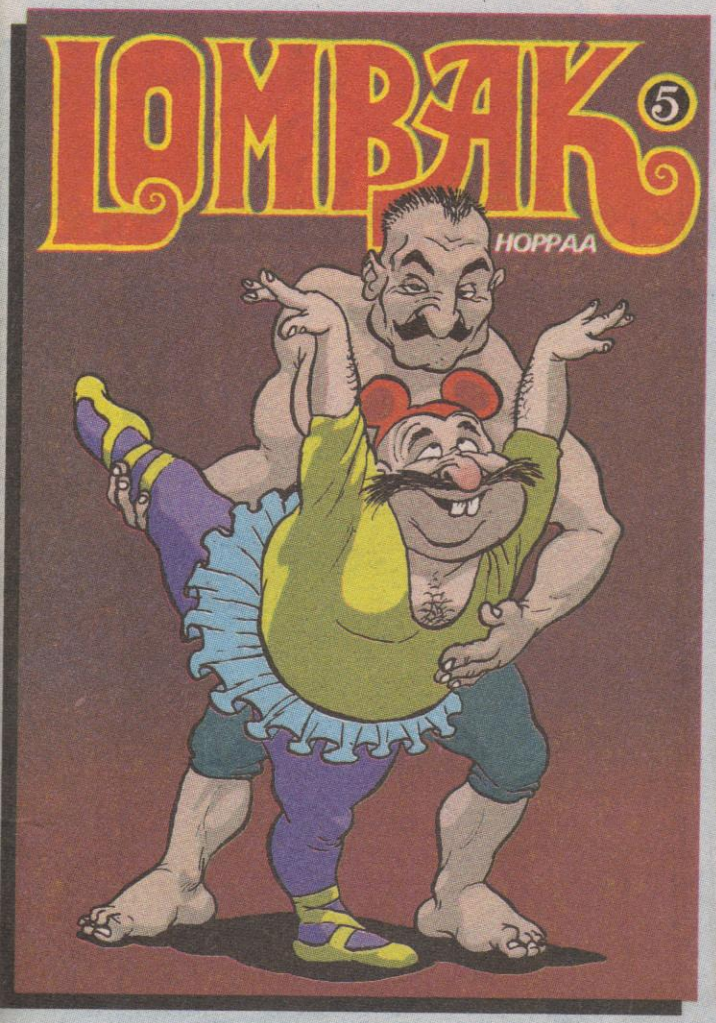
LOMBAK 5
HOPPAA

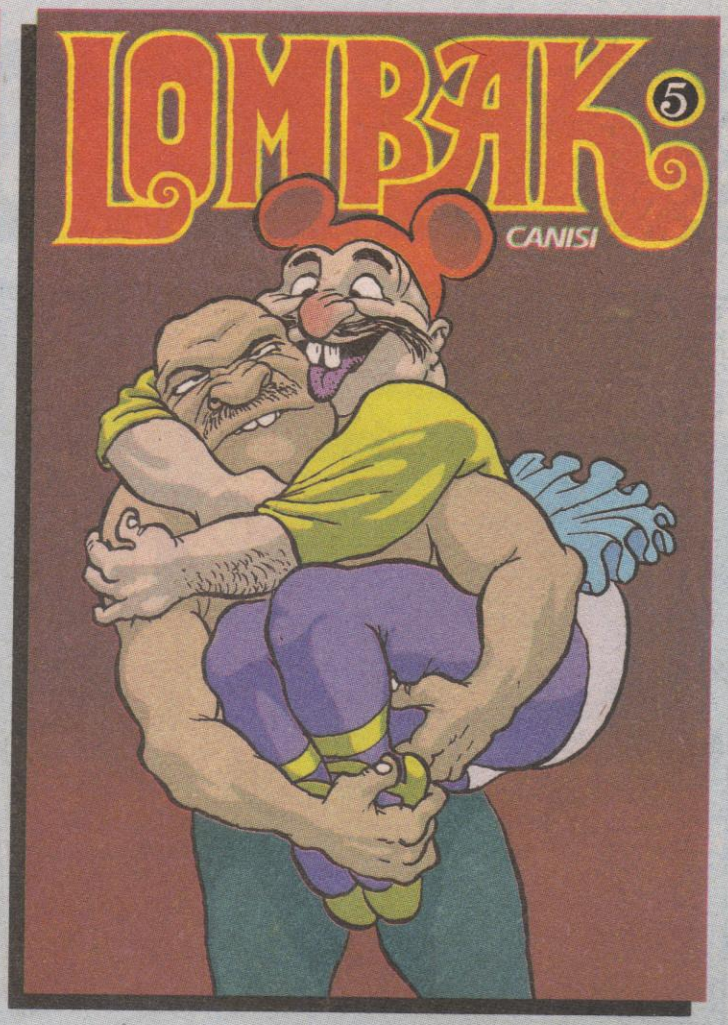
LOMBAK 5
CANISI

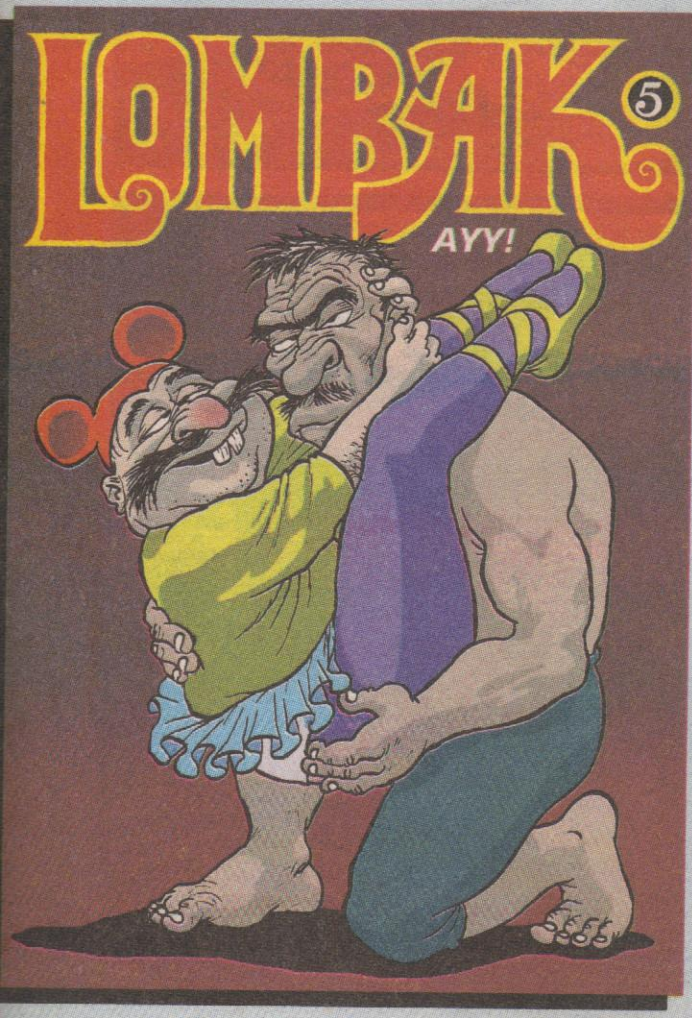
LOMBAK 5
AYY!

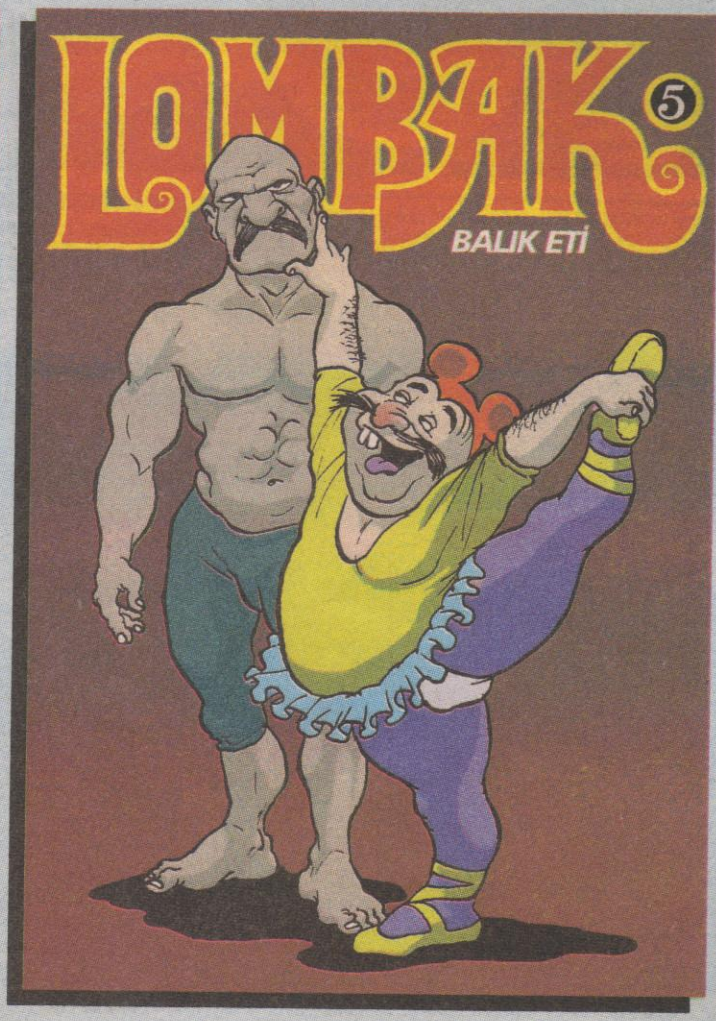
LOMBAK 5
BALIK ETİ

Kötü Kedi

ÖZET HESABI (1): Şerafettin ve oğlu Tacettin yaşadıkları evden, bi daha dönmemek üzere kovulmuşlardır... Ayazda kalmış bekçi g-tü gibi naapacaklarını bilmez vaziyette, Cihangir'in kıllı yünlü yollarını tartışarak arşınlayan kahramanlarımız kendilerini bekleyen tehlikeden tabiyki habersizdiler...

YAA BABA GİDELİM ÖZÜR DİLEYELİM DEDEMDEN BELKİ ALIR BİZİ TEKRAR EVE... HEM NAPICAZ KI BÖÖLE SOKAKLAR DA?..

ULAN AMMA MIZMIZLANDIN BEE.! Bİ SUS BEE!.. Bİ KOYUCAM ŞİMDİ PATİMİN TERSİYLE YERİ ÖPTÜRÜCEM SANA! NE DÖNÜCEM ULAN O İPNENİN EVİNE?.. HAYATI SOKAKLARDA GEÇMİŞ Bİ BABANIN OĞLU OLARAK, BU MÜHALLEBİ ÇOCUĞU TRİPLERİNE GİRMEK SANA YAKIŞMAZ. BİLMİYOSAN ÖĞRETİRİZ SANA SOKAKLARIN RACONUNU!..

NE YANI? HİÇ DÖNMİİCEZ Mİ EVE? SONBAHAR DA YAKLAŞIYO YAĞMUR, SOĞUK, GEREKSİZ MACERA, ATRAKSİYON.. VALLA BANA EVDE OTURUP TELEVİZYON SEYRETMEK DAHA İYİX DİGİBİ GELİYO..

LAN OOLUM SEN BENİ DİNNEMİYON MU? EV KEDİLİĞİ BİTTİ. ARTIK SOKAK KEDİSİYİZ!..

ÖZET HESABI (2): Beyoğlu Emniyet amirliğinde sabahlamakta olan Tonguç geccenin başında eve attığı manitayı, Şero'nun eve getirdiği bebek yüzünden ayıklayamamıştı; Sinir krizi geçirip, hepsini evden kovmuş, pencereye çıkıp, cümle aleme küfürler yağdırmıştır bu yüzden buradadır zaten...

HIÇK! NEYSE AABİ, BEN LAVUKLARA İKİ TANE ÇAKTIM, **VIJT!** AYYNEN VOLTALADILAR!! **HIÇK!** TAMAM MI ABİCİM! SOORA HIZIMI ALAMADIM, ÖNÜME ÇIKANI TOKAT DELİSİ YAPIYORUM... **ÇAT ÇAT!** SAYDIRIYORUM BÖÖLE!..

AH ULAN ŞERAFETTİN PİÇİ!.. BENİ DÜŞÜRDÜĞÜN ŞU HALLERE BAK ANASINI SATTIM, ŞURDAN ÇIKIM AAZINA SICACAM BEN SENİN!..

AAA!.. AYOL Bİ SUS BE! GÖRMÜYOR MUSUN, ADAM SENİ DİNLEMİYO, PALAVRALARINLA BEYNİMİ S-KTİN YAHU! YETER!..

A-A?.. SANANE LEN SAPLI SULTAN!.. SANA KEMİK ATAN OLDU MU KONUŞUYON ORDAN! MAKYAJINI SİTTİMİN TRAVEŞTİSİ!..

KİMİ PARALIYON LEN SEN LASTİK! İBİNE KOYİİM DİBİNE HESABI! **NIHAHA!..**

ŞŞŞ!.. LAFINI DOORU KONUŞ, PARALARIM SENİ VALLA BİLLA!..

SERAFETTİN

©

EVDE OTURUP, G-T BÜYÜTMEK YOK ARTIK TACETTİN. SOKAKTAYSAN, SOKAĞA GÖRE TAKILACAKSIN BİR SANİYE.!.

SWISSS

ŞAP!

?

?

BAK BU OLAYIMIZDAN İLK DERSİNİ ÇIKARABİLİRSİN MESELA.

DAN!

ÖARGL!

ÇIKIPASS!

VFF!

DERS BİR... DAİMA UYANIK OLACAKSIN, REFLEXLER SAĞLAM OLACAK HER KÖŞE BAŞI SANA PUSU KURMUŞ YAVŞAKLARLA DOLU OLABİLİR... ALTINCI HİSLERİNİ KULLANACAKSIN, TEHLİKEYİ SEZ, VE DAN.! SANADA ALCAM BİR TANE KIRKBEŞLİ, BÖÖLE BİŞEY!

YOK BABA KALSIN, BEN ALMİM... PEKİ NEREYE GİDİYORUZ ŞİMDİ?. BİŞEY YESEYDİK, ACIKTIM BEN!.

SUS ÜLEN YÜRÜ! EŞŞEK SIPASI SENİ!.

HAH! YİYİN BİRBİRİNİZİ BAKALIM. DALLAMALAR!.

ULAN SEN BANA NASIL LAN! PIRAK SKERİM BAK!

ÇIKIRT!

HALDIR! HULDUR!

KESİN ULAN KAVGAYI ALLAHSIZ TOSPAĞALAR!.. SİZ İKİNİZ ÇIKIN DIŞARI! GÖZALTI SÜRENİZ DOLDU!. HADİ DERHAL TERKEDİN NEZARETHANEYİ!..

EEE? BEN?. BENİM DOLMADI MI SÜREM? ALO?.

SENİN İŞ BİRAZ ZOR KOÇUM! SABIKA KAYITLARIN İNCELENİRKENE ASKER KAÇAĞI OLDUĞUN ORTAYA ÇIKTI... SABAH SENİ JANDARMAYA TESLİM EDECEZ... ERTESİ GECE BİRLİĞİNE VARIP CİLLOP GİBİ ASKER OLURSUN... KAYALARA GELDİN YANI... ÇEK ELİNİ KAPIYI KAPAYACAM!..

NE NE NE?.. DU-DUR LAN YAPTIM DOLLUM BEN ASKERLİİMİ!

AÇIN LAN ŞU KAPIYI!! AVUKATIMI İSTİYORUM! BIRAKIN LAVN BENİİİ!

DONK!

DONK!

ÇIKARIN BENİ BURDANN!

DONK! DONK! DONK!

LAN ANIRNA PEZEVENK! SUS TURUN LAN ŞUNU!..

ARAKOL

2. BÖLÜM: Şero ile Tacettin'in dışarda geçirdikleri ikinci gecedir...

BAK TACETTİN BU TİPLERE KÖKÜNA DENİR. MUTLAK SURETTE FİFİ KÖPEK BESLERLER... BİZ ZAMANLAR BU FİFİLERDEN BİRİNE KAYMIŞTIM TADI HALA DAMAAMDADIR... İSTER MİSİN POMPALIYALIM ŞUNU TACETTİN? NİHENE... NE DERSİN?..

ÖFFF! ÖFFF! ÖF AMA YAAA!.. NE ANNATIYOSUN BABA SEN YAHU? İKİ GECEDİR DIŞARDAYIZ NE BOĞAZIMDAN DOORU DÜRÜŞ BİR LOKMA GEÇTİ, NE UYUYABİLDİM... ÇATILARDA YATMAKTAN HER YERİM AARIYO, SEN BANA GEL ŞUNU ZİKELİM, ŞUNU DÖVELİM DİYOSUN... ŞU İKİ GÜNDE, İKİ YIL YAŞLANDIM VALLA... SİNİRLERİM YIPRANDI... EVİ ÖZLEDİM BEN YAA! DEDEMİ DE ÖZLEDİM HEM...

VAY İPNEE! SEN HALAA ORDA MISIN LAN! SİTTİRME ŞİMDİ DEDENİ ME-DENİ!..

VAY NANKÖR İPNE SENİ VAAYYY!

SIKILDIM BEN! ANNIYOMUSUN BENİ BABA. SI-KIL-DIMMA!

BEYOĞLU BELEDİYESİ ÇÖP

—DÜN GECE BİRALARI ÇEKİP İSTİKLAL CADDESİNDE GÖBEK ATARKEN BÖÖLE DEMİYODUN AMA... SÜPER EYLENİYODUN... NOOLDU ŞİMDİ?.. DEDEM DEDEM DEMEYE BAŞLADIN YİNE MUHALLEBİ ÇOCUKLARI GİBİ!.. KİME ÇEKMİSSİN ANNAMADIM KI!.. BANA BAK, BÖÖLE YANAR DÖNER TAKILIP, ASABIMI BOZMA BENİM... YA DÖN, YA KAL!..
—DÖNÜCEM TABİ... NEREYE KADAR BÖÖLE TAKILABİLİRİZ KI... BEN BERABER DÖNELİM İSTİYORUM, O YÜZDEN BEKLİYORUM BELKİ SEN DE SIKILIRSIN DİYE AMA YOK, DEVAMLI BİR ATRAKSİYON İCAD EDİYON!
—NE BİÇİM KONUŞUYOSUN ULAN SEN BABANLA? ATRAKSİYON MATRAKSİYON... G-TÜNÜ KALDIRDI, O DEDEN!
—UFF... DAHA FAZLA TARTIŞMAYCAM ŞENLE BABA... TAMAM... EVE DÖNÜYORUM, GİDİYORUM BEN!..

SİTTİR! O DEDEN OLACAK HERİFE DE SÖÖLE... ŞERAFETTİN AİT OLDUĞU YERE DÖNDÜ, SOKAKLARDA ÖZGÜRCE EYLENİYO DE!.. SKİM-DE BİLE OLMADIĞINI SÖÖLE ONA, TAMAM MI!..

OF YAA... TAMAM ÖÖLE DERİM.

O esnada ETAP MARMARA Hotelline zumluyoruz...

AÇIN KAPIYI POLİS AÇIN!.. ARAMA YAPICAZ!

TAK! TAK! TAK!

AÇIN! AÇIN LAN!

TAK TAK

TAK TAK TAK

ANANIII SIÇTIK NARKOTİK!.. LAN OOLUM KRAL DAİRESİNİ TUTMAYALIM KULLANIRLAR DEMİŞTİM SANA MINA KOYİİM YA... ÇABUK YOK ET MALI!..

HÖ? HÖ?

LAN TEMİZLESENE ORTALIĞI! SERİ OL!..

AÇMAZSANIZ ÖNCE KAPIYI SOORA ÇENENİZİ KIRACAAZ ONA GÖRE AÇIN ŞUNU!..

HASKTİR! HASKTİR! SIÇTIK!.. NAAPİİM ABİ BUNU, TUVALETE DÖKİİM Mİİİİ?..

ORDA BULURLAR LAN... AŞŞAA AT! PENCEREDEN AŞŞAA!..

HAFIR HUFUR

TAKIR! TUKUR!

ÇABUK LAN KIRACAKLAR KAPIYI ŞİMDİ!

DONK! DONK!

LABALUPA

SWISWISWHIH!

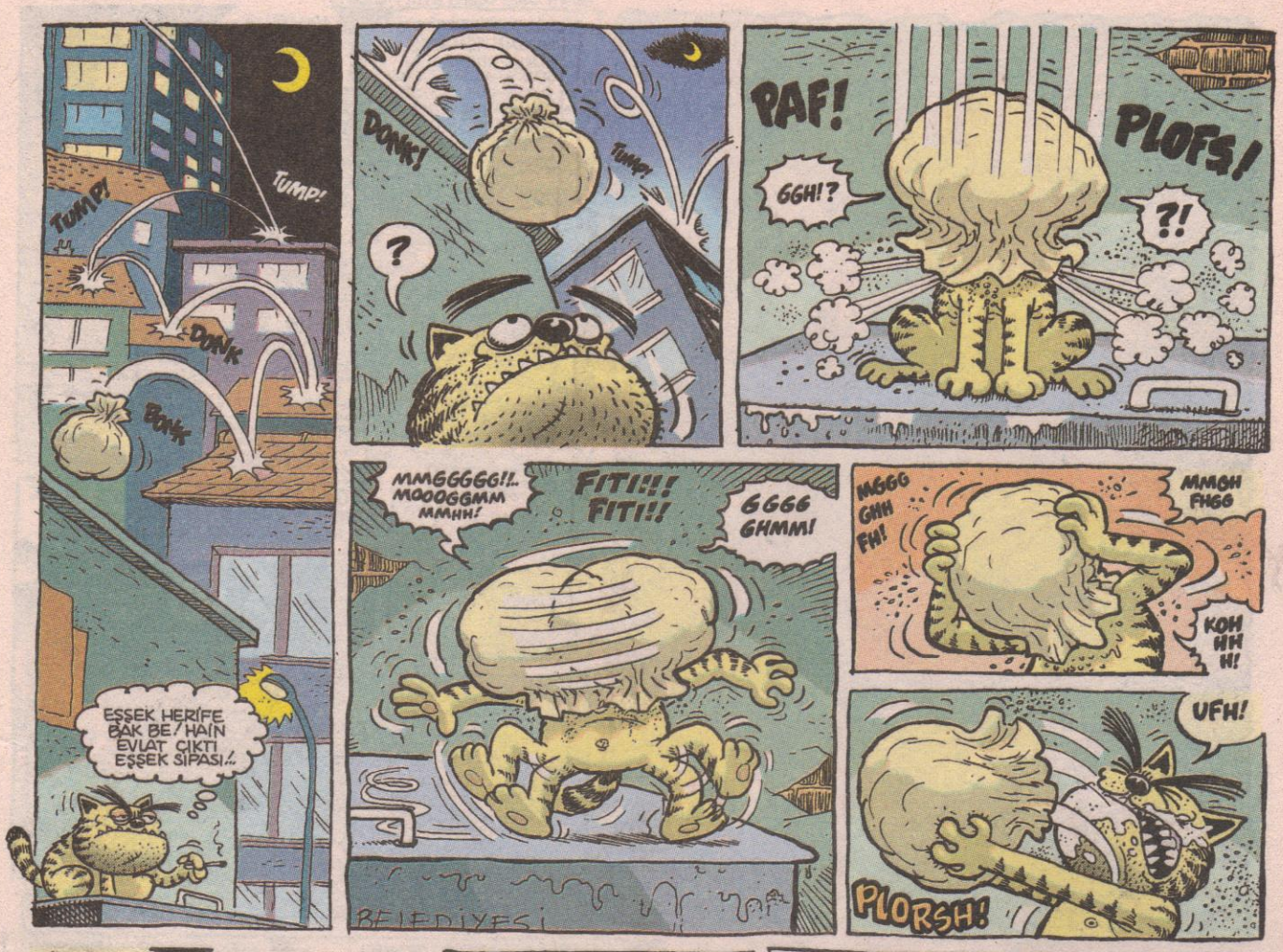
TUMP!
TUMP!
DONK
BONK
EŞŞEK HERİFE BAK BE! HAİN EVLAT ÇIKTI EŞŞEK SİPASI!..
DONK!
TUMP!
?
PAF!
PLOFS!
GGH!?
?!
MMEGGGG!!.. MOOOGGMM MMHH!
FITI!!! FITI!!
GGGG GHMM!
BELEDİYESİ
MGGG GHH FH!
MMGH FHGG
KOH HH H!
UFH!
PLORSH!

KÖHH!ÖHRR!! KHSSS...HHH... YARISI GENZİME KAÇTI MNSKYM. ŞU HALE BAK!.
BU UN ÇUVALINI KAFAMA FIRLATAN ZİHNİYETLE HESAPLAŞMADAN ÖNCE ŞUNNAR DAN BİR KURTULALIM, FIRK! FIRK! BAK BURUNDA DOLMUŞ...FIRK!
FIRS! FIRS!
FIRK! HİE!
HİE!!.. HİEE!..
HİEA PŞUUUE PHHŞUU!
TIHHEVVHH! BATIRDIK ORTALIĞI... ŞU HALE BAK!.. SİGARADAN BALGAM YAPMIŞIZ... SLAPS... BU ARADA TADI ACI GİBİ BU UNUN BE!.
BE...BE...BEGGG GGGHHTHH IHSSSSS...
PATLA

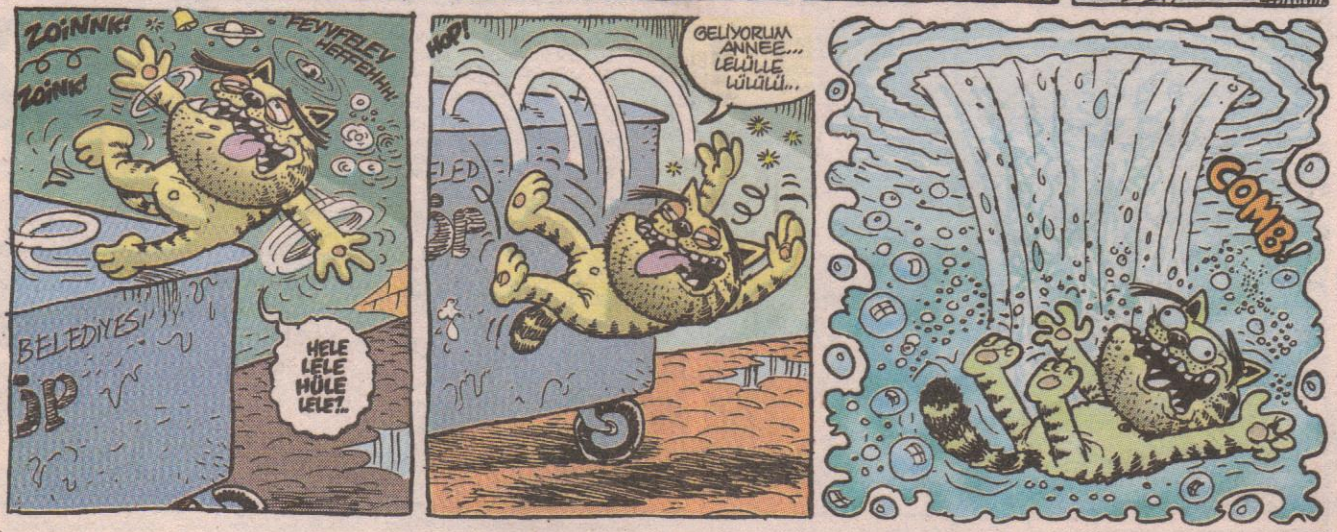
ZOİNNK!
ZOİNK!
FEYYFELEY HEFFEHHH!
BELEDİYESİ
HELE LELE HÜLE LELE!..
HOP!
GELİYORUM ANNEE... LELÜLLE LÜLÜLÜ...
COMB!

Yarım saat soora aynı mekan...

ŞŞŞŞ!.. SERAFETTİN! ABİ!.. UYAN ABİ! KALK!.. ALLA ALLA NOOLMUŞ Kİ BU HERİFE YAHU?.. ŞARAPTAN MATİZ OLMUŞ DİYİCEM AMA ŞARAP KOKMUYO... RESMEN KOPMUŞ GİTMİŞ ABİMİZ...

LAN OOLUM SAKIN ÖLMÜŞ OLMASIN! TOKATLA BAKALIM TER KI VERİCEKMİ? VUR BAKİİM!

ALOO?

SERO ABİİİİ?.. ALOOOO?

ŞAK!

HÜAAA? N-NOOLUYO LAVN?.. KİM?.. NE?.. SKERİM? NERESİ BURASI?? KUŞ!.. BALIKLAR? ŞAK NE? HÖ?

AHA

OH BE...KENDİNE GELEBİLDİ NİHAYET. NAABER ABİ?..

SEZAİ? BİLO? NOOLUYO LAN?

ESAS SEN SÖÖLE NOOLDUUNU ABİ...İKİSEKSEN UZANMIŞTIN BÖÖLE BURADA YERE... HAYROLA ABİ...NİYE BAYILDIN ÖÖLE?

LAN? DUDU DU... DU Bİ SANİYE...TAMAM..., ÇÖPÜN ÜSTÜNDE TAKILIYODUM, BİR DEN KAFAMA ŞU PAKET İNDİ... AAZIM YÜZÜM BEYAZ TOZ OLDU. SOORA...UFF ONDAN SONRA KUŞ OLDUM, KURBAĞA OLDUM., AÇAİP Bİ ALEME AKTIĞIMI HATIRLIYOM .MINA KOYİM...

BEYAZ TOZ? KUŞ? LAN SAKIN? ABİ BAKAYIM MI ŞUNA?..

EYOĞLU BE DİYE

ŞLOPS!..ASSKTİR BE...RESMEN HAROİN BU ABİ YAA... HEMDE BİRİNCİ SINIF!.. ŞİMDİ SENİN NASIL TAKLAYA GELDİĞİN ANLAŞILDI ŞERAFETTİN ABİ... MALIN KRALINI YAKALAMIŞSIN MANÇA DEVİREN BU!..

HAROİN MİŞ?.. EE... NABIIÇAZ BUNU ÖLÜRÜZ HEPSİNİ İÇSEK...SATSAK GÜZEL SİPALI İNDİREBİLİR MİYİZ?..

BUNUN PİYASA DEĞERİ ON MİLYAR FELANDIR...

ŞLOPS

BİRAZIYLA ÖNCE Bİ ALEM YAPSAK SOORA SATARIZ...

BABAA! BABAA!

?

TACETTİN? NOOLDU LAN?..

BABA. EVE UĞRADIM, BAKTIM DEDEM YOK... SOORA BAKKALA GİTTİM. ŞEMİSTAN'A SORDUM... DEDİKİ, DEDEM! POLİSLER ALMIŞ GÖTÜRMÜŞ, GİDİŞ O GİDİŞ, İKİ GÜNDÜR EVE DÖNMEMİŞ. NAPCAZ? GİDİP, BAKSAK MI KARAKOLA? BAŞINA BİŞEY GELMİŞ OLMASIN... ÇOK MERAKLANDIM BABA...

ÇOK LAN BU...

YOK YAA!!? EHEHE... BU EV BİZE KALDI DEMEKTİR.

EN AŞŞA YARIM KİLO FELAN VAR BURDA...

?

ŞŞŞ!.. ALOOO! VER BAKİİM ŞUNU! BANA BAKIN! GİDİN CİHANGİR'DEKİ, BÜTÜN KEDİLERE HABER VERİN... SEROLARIN EVDE HAROİN PARTİSİ VAR DEYİN.!. ÖZELLİKLE MANİTALARA TABİYKİ... HADİ FIRLAYIN!..

HEYOO ÇOK İYİ BEE!..

KRALSIN BE ŞERAFETTİN ABİ! SANA EN GÜZEL MANİTALARI GETİRECEM...HAROİNLE BAYILTIP, BAYILTIP TOKMAKLIYCAZ ONNARI...EHEHEHE...

HADİ ZIPLAYIN! BEN SİZİ EVDE BEKLİYOM HADE!..

KAP!

AMA?..

Bir, bilemedin bir buçuk saat soora... Sarı bakkal...

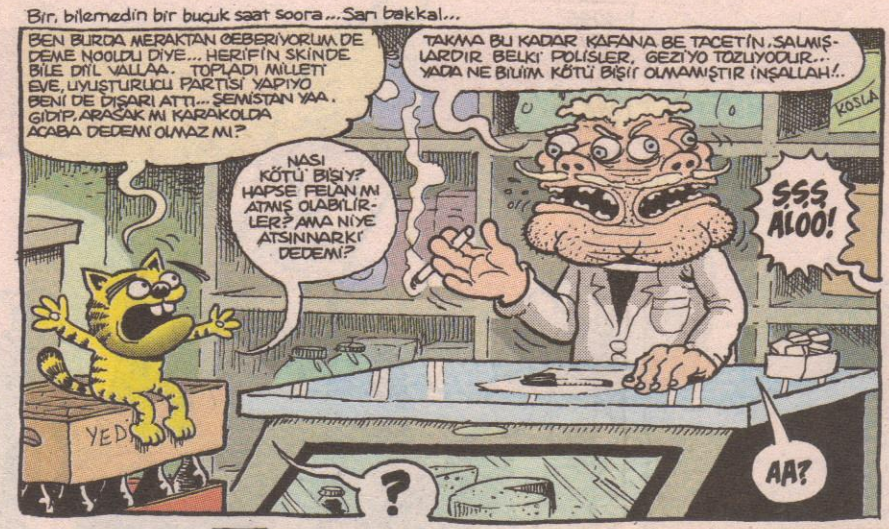

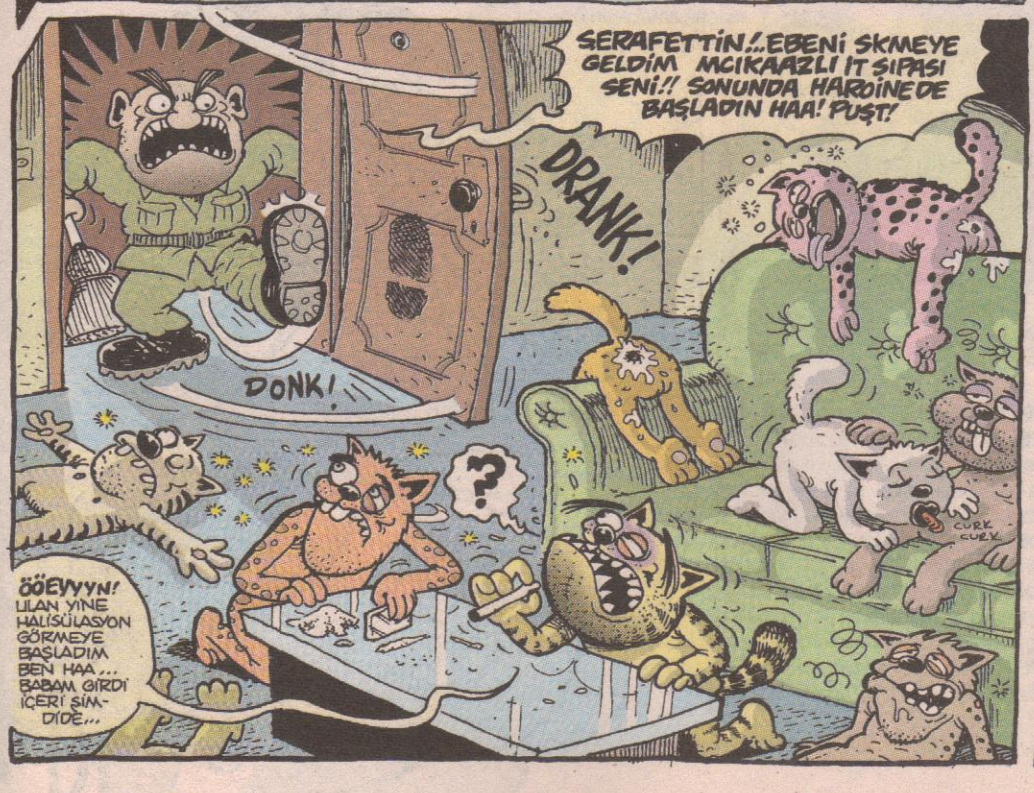

Tonguç'un o gece Şero'ya attığı dayak sabaha kadar sürdü... Dillere destan, cennetten çıkma bi dayaktı... Ondan soora Şero bırak haroini, bi hafta ağzına sigara bile sokamadı... Ee haketti ama ibine...

(mükemmel insan...) bustun@lombak.com

BU MACERANIN SONU

Sosyete Forever

Katıldıkları maskeli balolarda dikkatleri sürekli üzerlerine çeken Yesari bey (Horoz olan), Comtere gül hanım (Kedi olan), Redbullettin bey (Köpek olan), Daşşakcan bey (eşşek olan-dikkat ettiniz mi tesadüfe, ismiyle girdiği kılıkta iki tane yanyana ş harfi var) en az yirmi Televole'ye malzeme olabilecek kadar çılgın bir dörtlü... Bir önceki maskeli baloya "Bir Türk, bir Alman, bir Fransız, bir İngiliz Fıkra Dörtlüsü" olarak katılan sosyetenin bu post çılgın dörtlüsü iyileşmesi için bir şok gereken herkese ısrarla tavsiye ediliyor... Bir sonraki maskeli baloya ise; "Hürmüz ve Yedi kocasının dışındaki üç sevgilisi..." olarak katılacaklarını açıklayan dörtlü fotoğrafta "Chine White Mızıkacıları" olarak görülüyor. Dörtlü bu şekilde o kadar mutluydu ki birbirlerinden çiş yapmak için bile ayrılmayıp çişi gelen pozisyonunu hiç bozmadan alttakilerin üzerine yaptı...

Zik ürünleri sektöründe önemli bir pazar payına sahip olan Arguvan bey bu kez ürünlerini bizzat kendisi konu mankenliği yaparak zik sahiplerine tanıttı. Daha önce meyva kokulu ve meyva tadında prezervatifler üreten zik kafalı Arguvan bey, bu kez de sucuk, sosis ve salam tadında olan prezervatifleri kadınların damak zevkine sunarken, soyguncuların da kafalarına kadın çorabı yerine prezervatif takması durumunda daha tahrik edici bir görünüme sahip olabileceklerini belirtti... Arguvan beyi rahmetli babası bu durumda görseydi kim bilir oğluyla nasıl da gurur duyardı...(Belki de tekmelerdi...Kim bilir...)

Sosyetenin hayvansever (Evcil geyik sahibi...) hanımlarından Vajinur Kanırmış, tatilini Bodrum BeyazTürk Bükü'nde jigolosu Diplettin ile geçirdi. Etiler'de bir sokakta Asfalt Delici olarak çalışırken keşfedilen Diplettin, Vajinur hanımı seyyar sperm bankasına çevirdi. Bu arada kocasına olan sevgisini de dötünde geçici tattoo (Tatil bitince kocası tarafından görünmemesi lazım...) olarak sürdüren çılgın sosyetik azgının dötü büyüdükçe kocası Gavattin'in boynuzlarının da büyüdüğü görüldü. Yaz geceleri boyunca Vajinur hanımın orgazm naraları, zevk böğürmeleri BeyazTürk Bükü'nün Dump Tıss seslerine karışırken; gündüzleri de denizde, kumsalda, kabinde, teknede, ağaç altlarında, deniz yatağında, jet skide, şezlongda çiftleşmeye devam ettiler. Gavattin bey ise karısının adına yaptırdığı Erkek Öğrenci Yurdu'nun inşaatıyla ilgilendi..

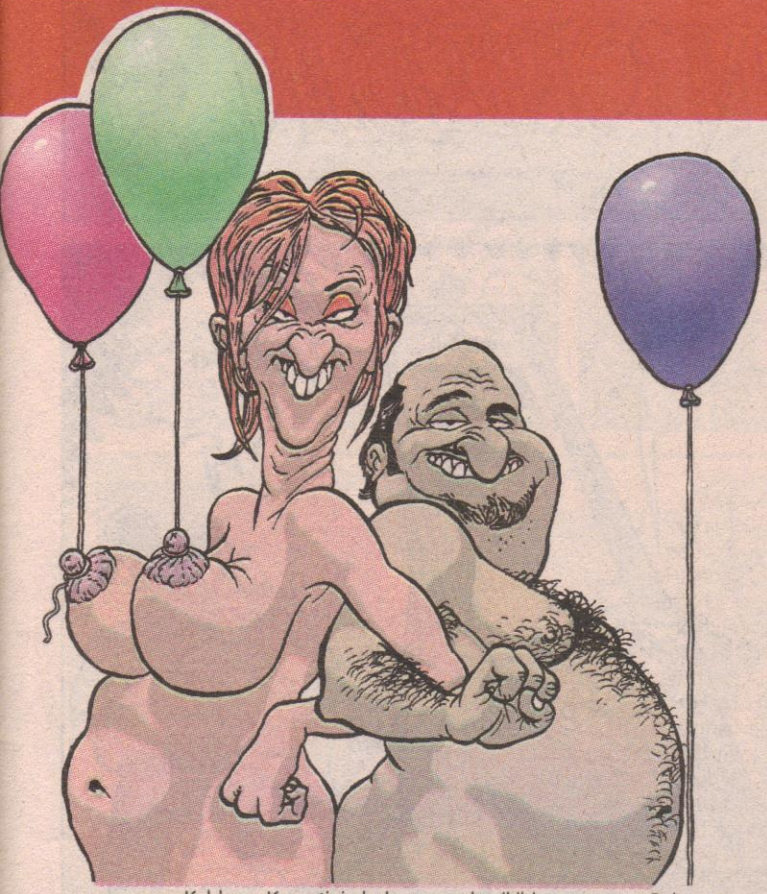

"Aman Sermaye Bölünmesin" kaygılı kurulan akraba şirketlerinden Bacanaklar Holding'in ortakları Rusya'ya yapacakları yatırım konusunda kendi aralarında uzlaşamayınca; "O halde kimin bacağı güzelse onun dediği olsun..." diyerek bacaklarını yarıştırdılar. İsimleri Cevdet, Vahdet, Tühdet olan bu bacanaklar (Siz hep kardeş isimlerini kafiyeli olur sanırdınız di mi?...) jüri konusunda hiç kimseye güvenemeyince TEM Otoyoluna çıkıp bacaklarını açarak kamyonculara otostop çektiler. Fakat maalesef hiçbir kamyon durmadığı gibi Ahlak Masası'nca Zührevi Hastalıklar Hastanesi'ne sevk edilip dübür muayenesinden geçtiler. Bir tuhaf Sosyete Forever haberi daha burada sona ererken yapımda ve yayında emeği geçenlerin çalıştığı Büyük Dedikodu Merkezi olarak şen ve esen kalın sevgili okuyucular...

Suyun Kaldırma Kuvvetinin bulunmasından ikibin sene sonra Balonun Kaldırma Kuvvetini bulan sosyetenin cimri çifti Cem bey ile Oya hanım; (Aileleri de cimriydi harften tasarruf olsun diye üç harfli isim koymuşlar.) çıplaklar kamplarıyla ünlü olan Mikonos Adası'nda cimriliklerini gözler önüne serdiler. Viagra'ya para vermek istemeyen Cem bey çükünü balonla havalandırırken eşi Oya hanım da silikona para vermeyip memelerini balonla havaya dikti... Cimrilikten jigololarını bile inşaatlardan amele tavlayarak bulan Oya hanım, estetik ameliyatı olmak yerine de cildini mandalla geriyor. Tabii Cem bey de cimrilikte eşi Oya hanımdan aşağı kalmayıp, metres olarak 15 gün sağ elini, 15 gün de sol elini kullanıyor.

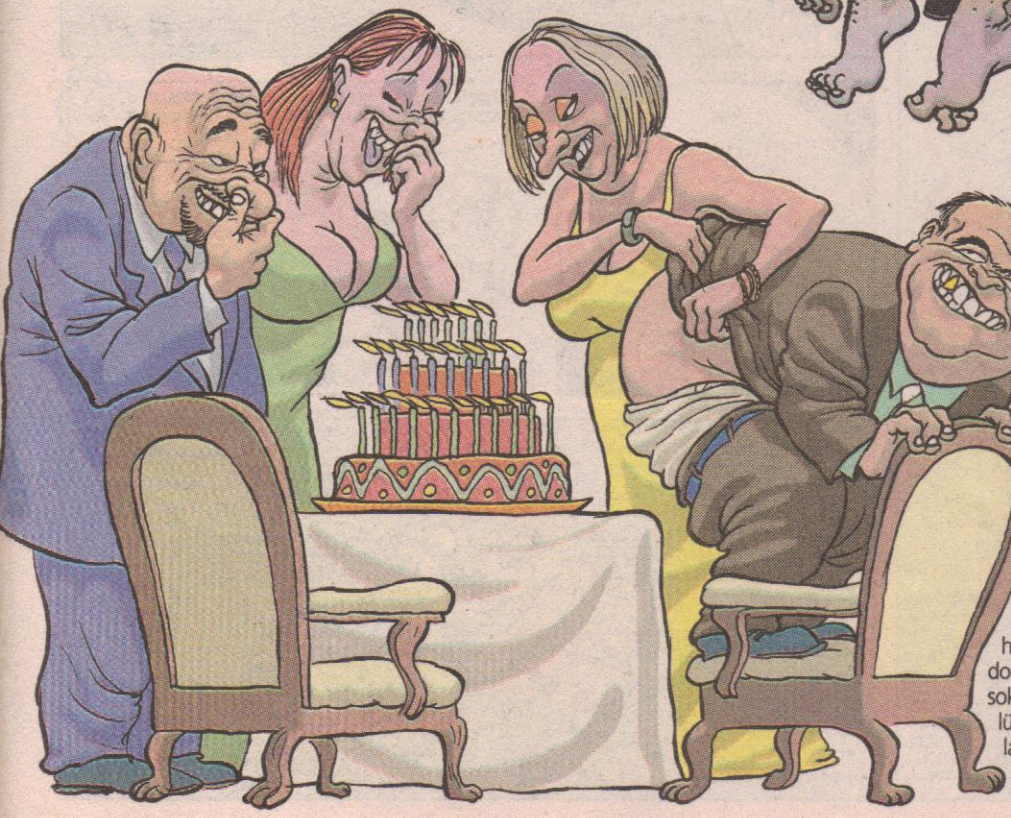

Parfüm ithalatçısı Böhüttün bey, 60. Doğum gününü eşi Kuniye hanım ve yakın aile dostları olan Ruhu Genç Işadamları Derneği Başkanı olan Tıklattın bey ve zarif eşi Büzziye hanım arasında samimi bir ortamda kutladı... Pastada bulunan 60 adet mum için Tıklattın bey, Böhüttün beye "Sende bu mumları söndürecek döt var mı?..." sorusunun üzerine hırslanıp, azmeden Böhüttün bey doğum günü pastasının mumlarını ossurarak söndürdü.

Kuniye hanım şu sıralar "Gümmmbeeeet!..." efektiyle ossuran kocası Böhüttün beyin dötüyle gurur duyuyor... Böhüttün beyin doğum günü pastasının frambuazlı değil de viagralı olması ise olaya ayrı bir hoşluk kattı... Samimi bir şekilde kutlanan doğum gününü daha da sapsamimi bir havaya soktu... Doğum gününün bitimine doğru dörtlünün pastaları birbirlerinin vücutlarından yalayıp yiyerek durduk yerde en az bin kalori almanın utancı vardı yüzlerinde...

KAPTAN ONEDIN

"DİKEN ÜSTÜNDE"

Cengiz Üstün.

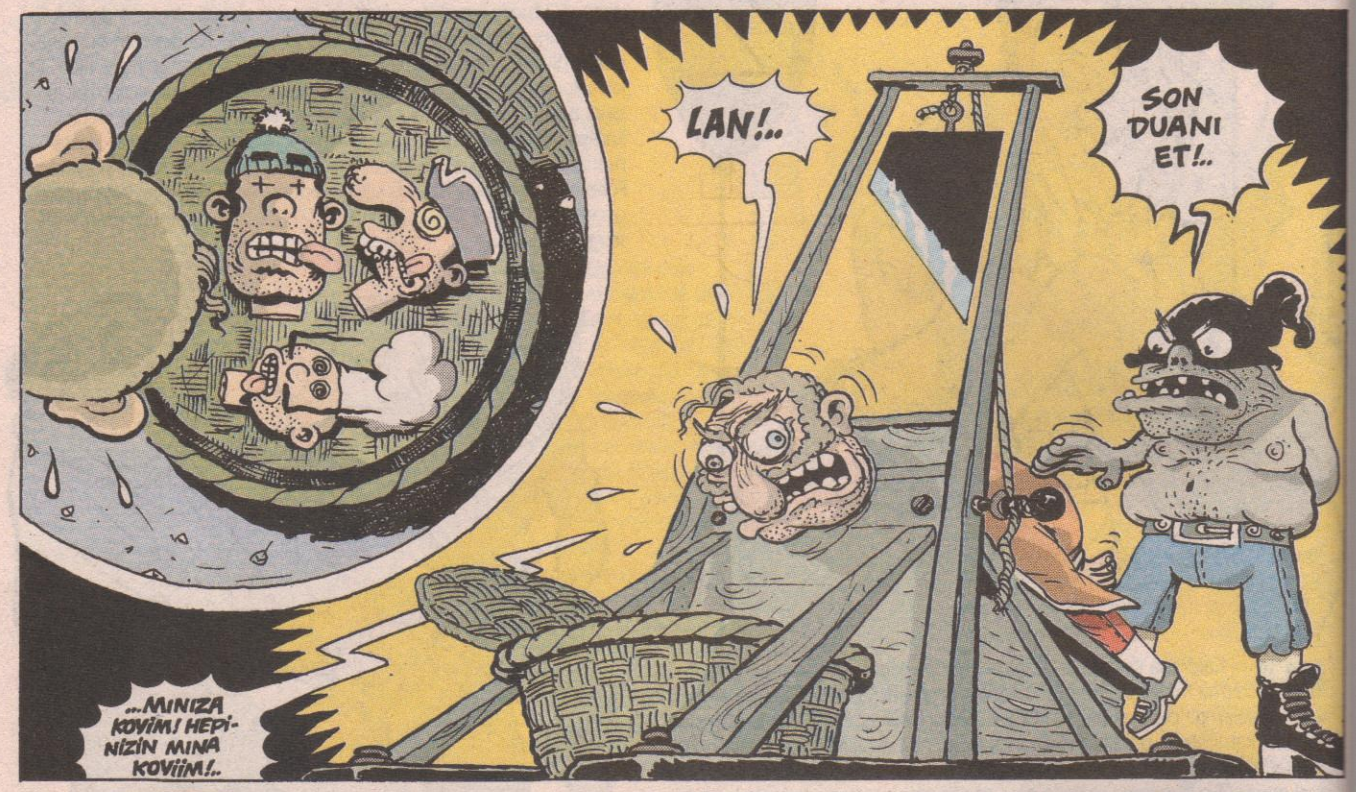

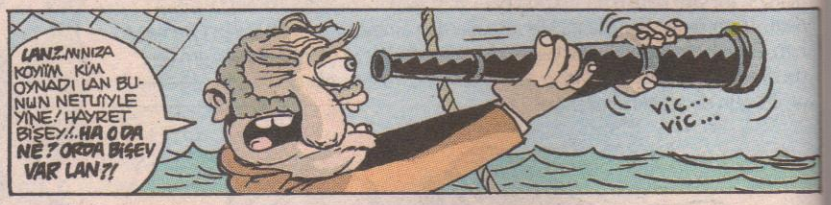

HI?.. N... NOLUYO?.. NERDEVİM BEN?!

ŞŞT... SAKİN OL DOSTUM GÜVENLİKTESİN! BEN KAPTAN ONEDİN!..

HA?. ONEDİN MI?

Daha sonra... Kaptanın kamarasında...

DEMEK SEN DE KAPTANDIN... DEKİ GEMİNE NOOLDU KAPTAN KONİ?..

BATIRILDI DOSTUM... İNGİLİZ DONANMASI BİZİ BURDA KISTIRDI / YOĞUN TOP ATEŞİNE MAALESEF FAZLA DAYANAMADIK!..

A... AMA NEDEN?.. SİZİN DONANMA İLE NE İŞİNİZ OLUR KI?..

SORMA KAPTAN YENİ BİR KANUN MU ÇIKARMIŞLAR NEYMİŞ...

..KÖLELİĞİ YASAKLAMIŞLAR! GAYRI BİZ KÖLE TÜCCARLARINA AMAN VERMİYOLAR!..

NE?! KÖLE TÜCCARI MISIN?..

EVET DOSTUM AFRİKADAN BİNBİR ZORLUKLARLA TOPLADIĞIM KARA MARSIKLARIN TARAFINA GEÇTİ BİRDEN PEZEVENKLER!.. HAY BEN BÖYLE KANUNU ÇIKARAN KRALİÇENİN... TAA... NEYSE NEYSE ABİ... BİZ MORALİMİZİ BOZMIYALIM YİNE DE... ŞEREFİNE İÇİYORUM HÜRP! SORMASI AYIP, SENİ HANGİ RÜZGAR ATTI BU DİYARA?..

BATIK BİR HAZİNE GEMİSİ... AYLARDIR İZ SÜRÜYORUM... AMA NAFİLE... BU GİDİŞLE SÜNGER AVCISI OLUP, ÇIKICAZ... ERZAĞIM DA AZALDI KI SORMA KAPTAN KONİ...

BAK NE DİYCEM KANKA... GEL BENİM YARIM KALAN ŞU İŞİ BERABER KOTARALIM... BURDAN BİR AFRİKA YAPALIM... ORDA BEKLEYEN KARA TAŞHAKLILARI, ERZAĞIMIZI FELAN ALIR GERİ DÖNERİZ... SONRA DA MARSIKLARI AMERİKA'DA FAHİŞ FİYATA OKUTURUZ? HA NE DERSİN SANA UYAR MI?..

NASLOLUR BU GEMİYLE YANI UYGUN MU?..

ABİ NE DEMEK BİÇİLMİŞ KAFTAN!.. HEMEN ROTAYI ÇEVİRELİM... ANCAK ORDA OLURUZ.. BU İŞTEN BÜYÜK PARA İNDİRİCEZ ABİ... SENİN PAYINA YÜZBİN DOLAR FELAN DÜŞER HE DE!..

ÇİLİNK!

YELKENLER FORA! TAM YOL İLERİİ! İSTİKAMET AFRİKA!

KIH KIH KIH!

?

KAPTAN BİR SANİYE KONUŞABİLİR MIYIZ SENLE ABİ?..

YA BİRAZ GELİR MİSİN ABİ!..

HA?.. NE VAR OLUM?.. NOOLDU SÖYLE BAKİİM!..

ABİ, ŞU KONİ MİDİR HUNİ MİDİR NEDİR SİNİRİMİ BOZMAYA BAŞLADI. PİŞ PİŞ SIRITIP DURUYO.. YOLA ÇIKTIĞIMIZDAN BERİ ELLERİNİ OVUŞTURUYO FARKETTİN Mİ? KILLI BİR MEVZUYA GİRMİŞ OLMIYALIM... HEM NERDEN ÇIKTI BU AFRİKA SKİ?..

EH! MINA KOYİM AMMA KONUŞTUN BE! ONDAN KILLAN BUNDAN KILLAN. GEMİYİ KILLI BABA TEKNESİNE ÇEVİRDİNİZ LAN! BEN İŞİMİ BİLİRİM... HADİ DÜMENE GEÇ BAKIIM! HADİ NAŞ!..

NIHAHAHAHA!..

KARA GÖRÜNDÜ BAY KONİ! İŞTE EL-SALVADOR LİMANI!..

Londra

Bu Nuda nerden çıkmış!..

AFRİKA

HAHAHA! ÇAK ONEDİN! GÜZEL İŞ BAŞARDIK GERİSİ ÇORAP SÖKÜLÜ...

EHEHEHE... YILLARIMI VERIP BU ORGANİZASYONU KURMUŞUM BURDA... VAZGEÇMEK OLUR MU BE ONEDIN ABİ...

YALLA DONANMAYLA KARŞILAŞMAK İSTEMEM DOĞRUSU... BEN BİR SEFERLİK KURYELİĞİMİ YAPARIM O KADAR...

ŞIRRAAKK!

YÜRÜYÜN KÖPEKLER!

UVAA!

ŞAAKK!

AH!

ÖÖLE DEME KAPTAN... BERABER DAHA ÇOK İŞ YAPIÇAZ SENLE...

HERŞEY GÜZEL OLUCAK ONEDIN ABİ MERAK ETME KRALLAR GİBİ YAŞATICAM SENİ... HAHA HAHA!..

GENÇ!.. GEL SEN DE... EHEHE!.. GELİRKEN GEMİDE BANA KARŞI SERZENİŞLERİNİ DUYMADIM SANMA... LAKİN OLAYI TATLIYA BAĞLIYALIM DİYORUM... ARTIK ORTAK SAYILIRIZ...

...ANCA BERABER KANCA BERABER!..

ŞAATT!

YÜRRÜYÜN ATARABALARI SİZİ!

ANANI... NOOLUYO ILAN?!.

EŞŞEİN ZKİ OLUYO NOOLUCAK O KADAR UYARDIM SENİ BE ABİ O KADAR UYARDIM!..

TUMP!

HAGA

HÜM!

HUM!

UCANDA?

UH!

BİR SEFER KURYELİK YAPARMIŞ TA BİLMEM NEYMİŞ... PIZZA MI LAN BUZ.. HAYRET BİŞEY!..

HA?! HAY BİN KUNDUZ SUYU!.. OLAMAZ! OLAMAZ!

HASSKTİR!.. HAY ŞANSIMA TÜKİRİİM! BU BİR İNGİLİZ DONANMASI?.. AZINA SIÇİİM YAA... PITRAK GİBİ NERDEN DE BİTTİ BÖYLE?.. HAY ALLA... KESİN O DA BENİ GÖRMÜŞTÜR ŞİMDİ...

HERKES TOPLARIN BAŞINA GEÇSİN ÇABIK LAN! ÇABIIIIK!

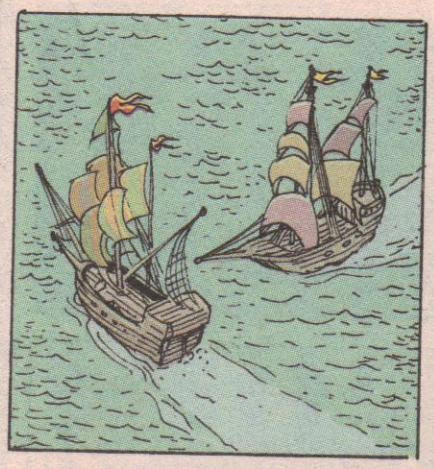

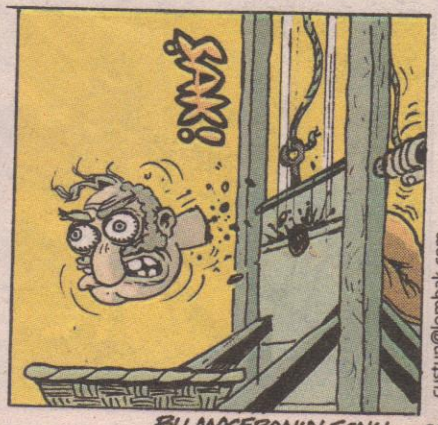

custun@lombak.com

BU MACERANIN SONU—

"Hilal"

yazıp çizen

Renan Yarar

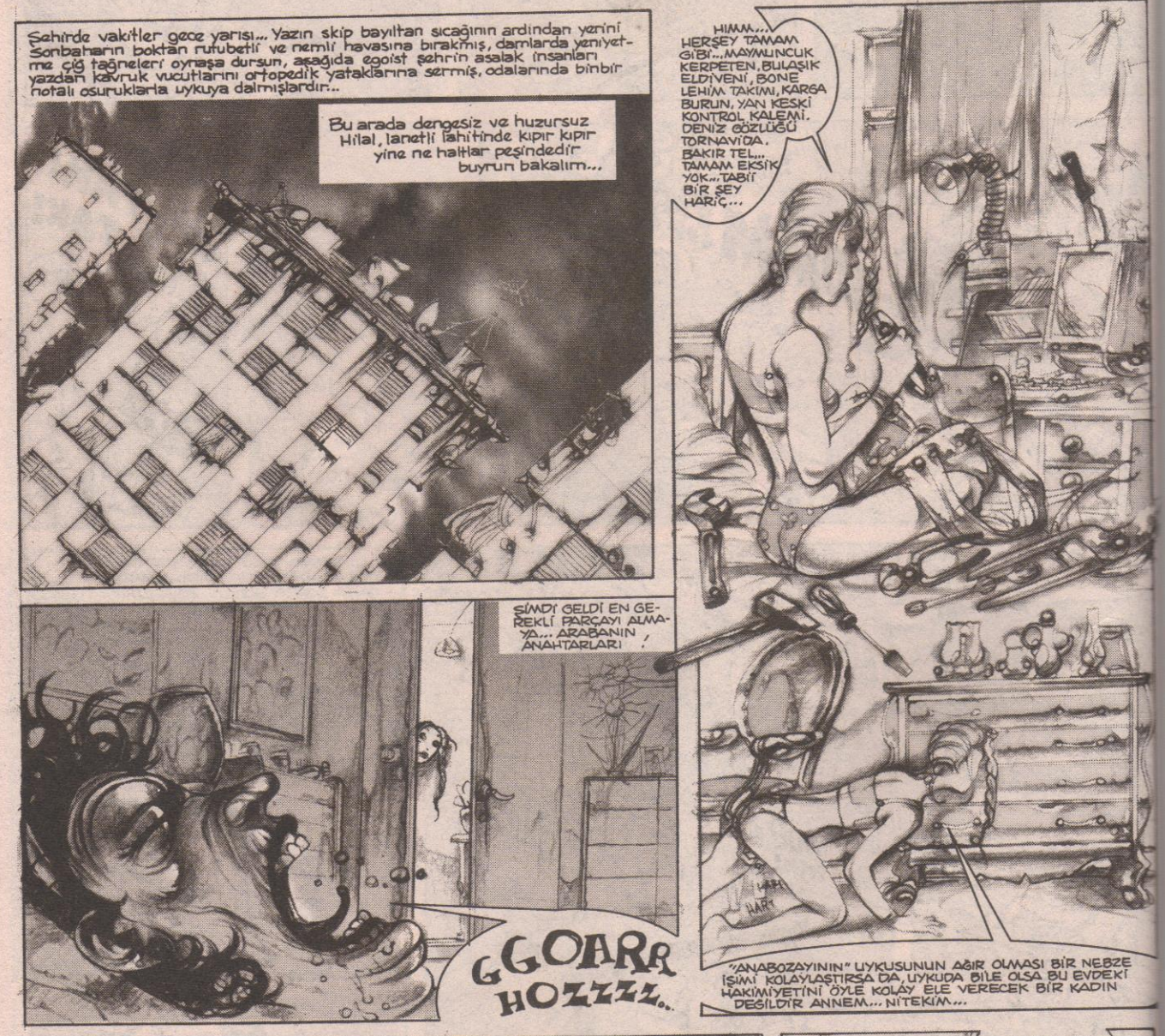

ULAN, VAY ADI AMAZON... BÜTÜN MAHALLEYI AYAĞA KALDIRACAK KADAR GÜÇLÜ BIR "SES ALARMI" TAKMIŞ... IKI KABLO VAR...
HADI KIZIM KIRMIZI MI MAVI MI KIRMIZI MI?..

BINGO! EYT! DOĞRU KABLO!
ÇAT

ŞIMDI SITTIM BELANI!
ŞLINK ŞLINK..

EVVET HOLDEKI KURT KAPANINI DA ATLATTIKTAN SONRA IŞTE DIŞARDAYIZ...

ALLAH, ŞURAYA DA BAKIN./ KARININ SAKINDIĞI ARABA DA ROLS ROYS SANKI. 95 MODEL PASLI TENEKE...

AMMA HAKKINI YEMEYIN ÇALIŞMAYI BIRAKIN UÇUYO MÜBAREK...EE, PILOT KIM?.
34 NL
RRROONNN
ROONNN
?!HHH

YIRTTI!..
ĞĞĞĞ
LAN LAN!
YPOOOO
YIEEEYT!..
YÜRRÜ BE KIZIM YÜRRÜ BE KIM TUTAR SENI!..

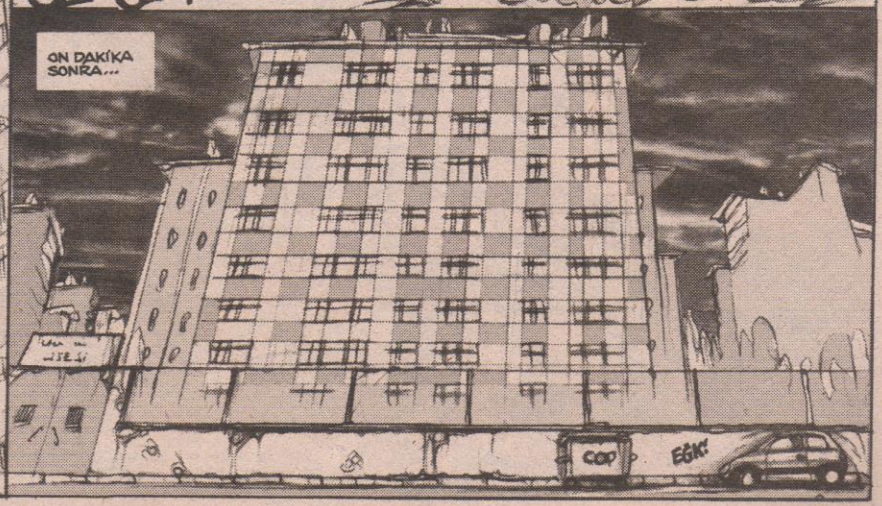
ON DAKIKA SONRA...
COP
EĞK!

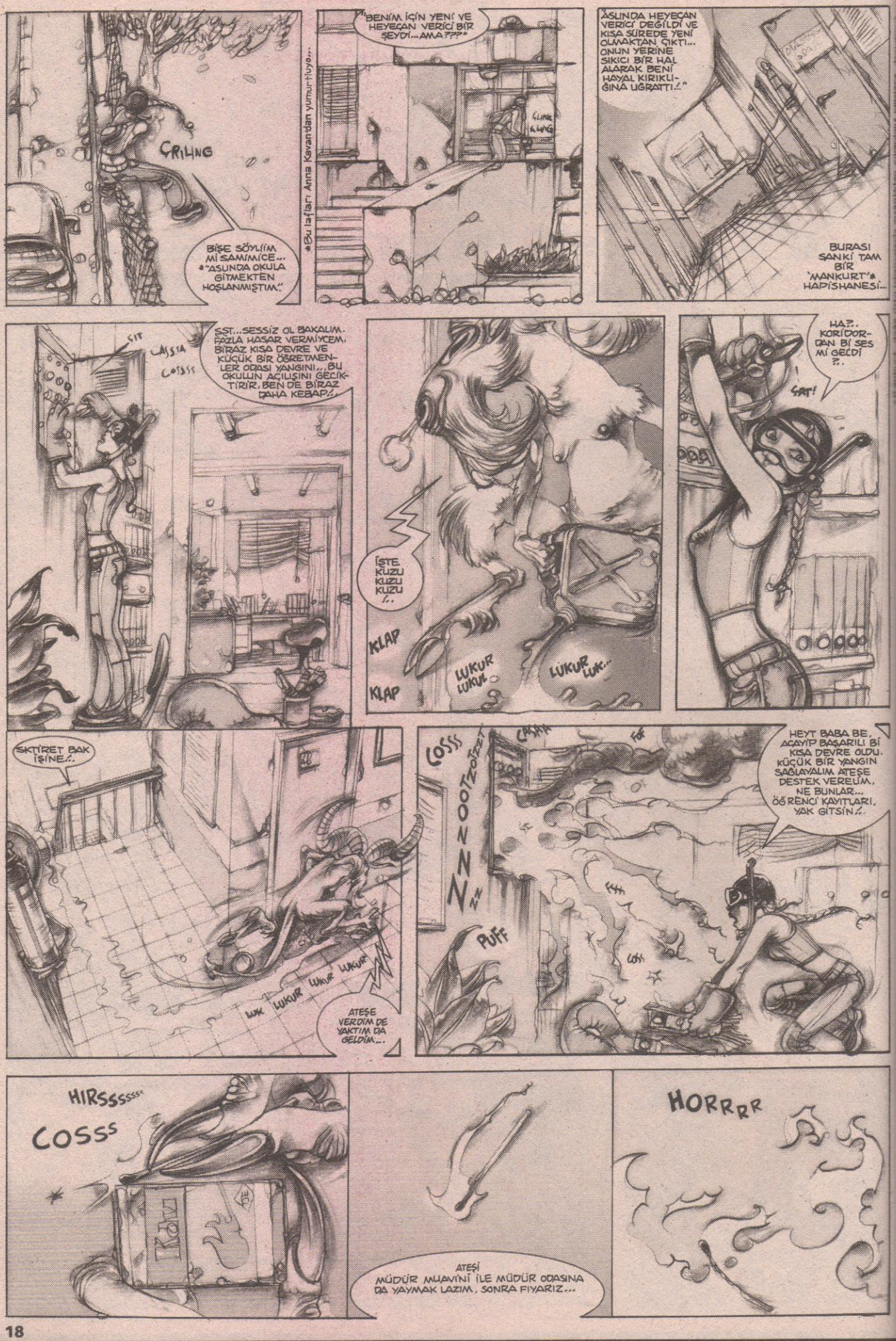
ÇRILING
BİŞE SÖYLİM Mİ SAMİMİCE... *"ASLINDA OKULA GİTMEKTEN HOŞLANMIŞTIM."
*Bu lafları Anna Kayan'dan yumurtluyo...
"BENİM İÇİN YENİ VE HEYECAN VERİCİ BİR ŞEYDİ...AMA???"
GLING GLING
"ASLINDA HEYECAN VERİCİ DEĞİLDİ VE KISA SÜREDE YENİ OLMAKTAN ÇIKTI... ONUN YERİNE SIKICI BİR HAL ALARAK BENİ HAYAL KIRIKLIĞINA UĞRATTI."
BURASI SANKİ TAM BİR 'MANKURT'* HAPİSHANESİ...
SST...SESSİZ OL BAKALIM. FAZLA HASAR VERMİYCEM. BİRAZ KISA DEVRE VE KÜÇÜK BİR ÖĞRETMENLER ODASI YANGINI...BU OKULUN AÇILIŞINI GECİKTİRİR, BEN DE BİRAZ DAHA KEBAP.
CIT
CAŞSIA
COSSS
İŞTE KUZU KUZU KUZU..
KLAP
KLAP
LÜKÜR LÜKÜR
LÜKÜR LÜK..
HA?.. KORİDORDAN BİR SES Mİ GELDİ ?..
SAT!
SKTİRET BAK İŞİNE..
LÜK LÜKÜR LÜKÜR LÜKÜR
ATEŞE VERDİM DE YAKTIM DA GELDİM...
COSSS
CAŞAA
FÜF
PUFF
HEYT BABA BE, AÇAYIP BAŞARILI BİR KISA DEVRE OLDU. KÜÇÜK BİR YANGIN SAĞLAYALIM ATEŞE DESTEK VERELİM, NE BUNLAR... ÖĞRENCİ KAYITLARI, YAK GİTSİN.
HIRSSSSSS
COSSS
Kara
ATEŞİ MÜDÜR MUAVİNİ İLE MÜDÜR ODASINA DA YAYMAK LAZIM, SONRA FIYARIZ...
HORRRR

?!
HARILLLLLLLHORRR

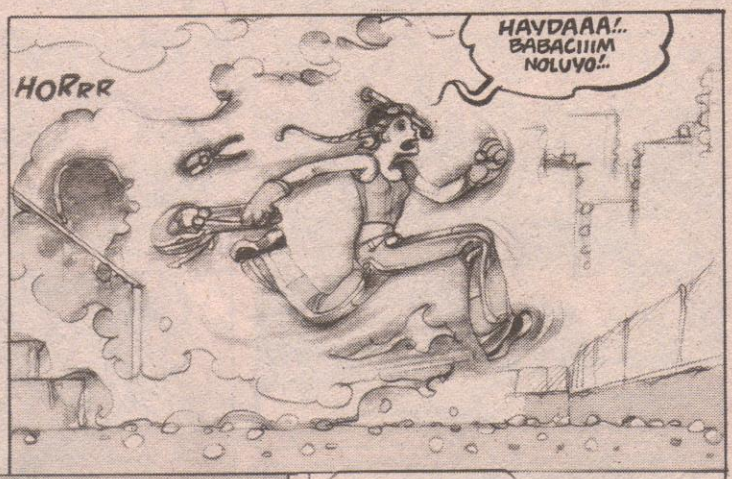
HORRR
HAYDAAA!.. BABACIIIM NOLUYO!..

ULAN NASIL BECERDİM BUNU, LAN NAAPTIM KI PARLADI HEMEN...

VIIIIIIIIGRONNN
HEYHAT FIRLA KIZIM TOZ OL. AĞZIMA SÇOAKLAR BENIM AMANIN AMANIIN.

MEŞŞALEYE DÖNDÜ LAN... NASI BECERDİM OFF YAA!..
HARRR
CAVIR CUVUR CAVIR
CAR

KAŞ YOLAYIM DERKEN GÖZ OYDUK İYİ Mİ, BOŞVER ANASINI SATIIM, GTÜ KURTARDIK YA KAZASIZ BELA...

...SİZ... HINK!..

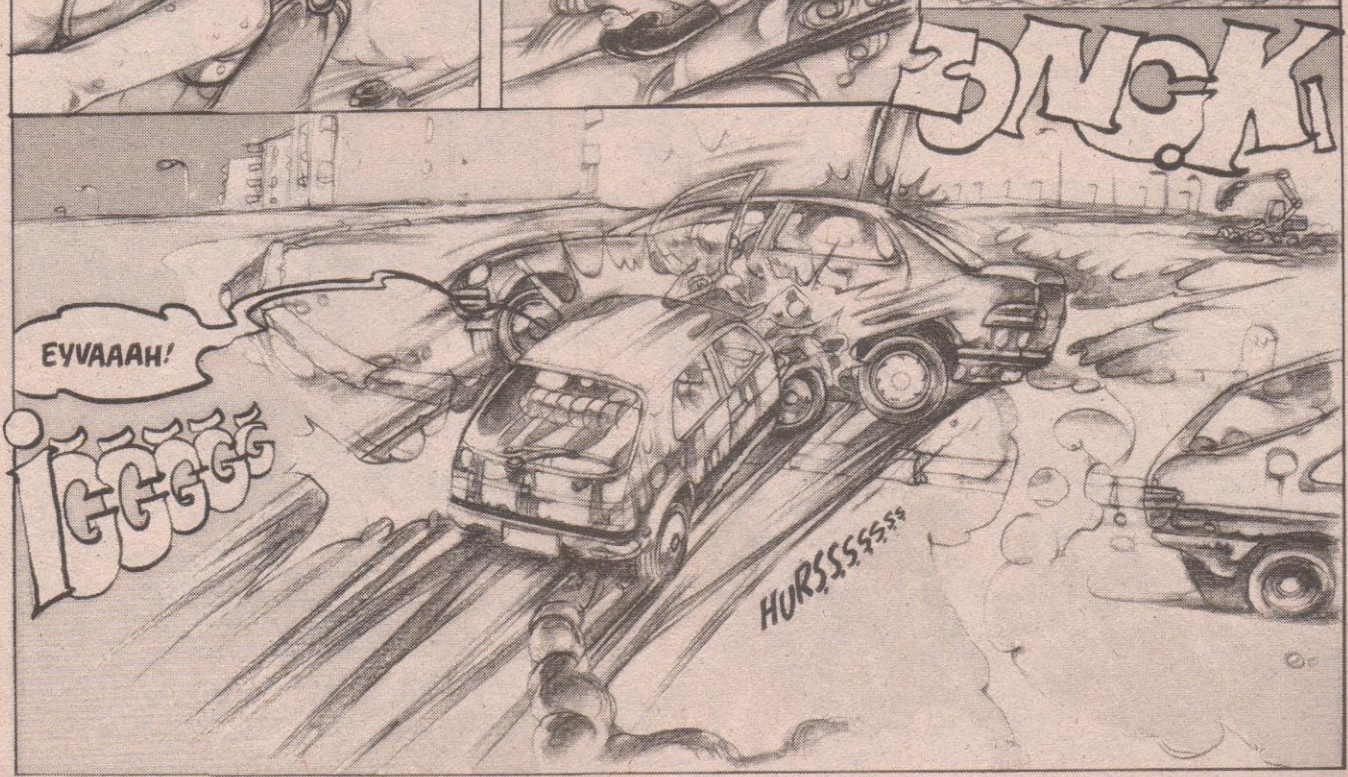
ÖNCK
EYVAAAH!
İĞĞĞĞĞ
HURŞŞŞŞŞŞ

TAM YARIM SAAT...

ÖYLE İKTİDARSIZ SİK GİBİ BOYNU BÜKÜK BAYGIN KALMIŞIM...

HH...

ARABANIN DURUMU FELAKET... HAY DAMINI KÖTÜMLE BİRLİKTE SİKSİNLER NE ETTİM BEN DİYODUM Kİ...

İYHH... AİYİH... ALNIM YARILMIŞ NE BOKOLDU YA...!

PARK HALİNDEYKEN GEÇİRDİĞİM LÜKS ARABANIN MEĞER İÇİ BOŞ DEĞİLMİŞ... BİRİ KADIN DİĞERİ ADAM İKİ KİŞİ... İKİSİNDE DE KAZANIN GETİRDİĞİ BİR DARBE VE ZEDELENME YOKTU... YALNIZCA...

BU ADAMIN SKİ KOPMUŞ!

BU KADIN DA ONU YUTMUŞ... BİRİ KAN KAYBINDAN DİĞERİ BOĞULMAKTAN ÖTEKİ DÜNYAYA GÖÇMÜŞ!!!

NEYSE SAĞLAM KALAN İŞE YARIYACAK BİŞEYLER DE BULMAM İYİ OLDU!..

MİLLET UYANMADAN, FAZLA DA OYALANMADAN İKİLE...

BU 95 MODEL PEJOLAR BAYAĞI DAYANIKLI OLUYOR BİLİYOR MUSUNUZ, BEN ŞAHİDİM...

VIRRRRR

DIT DIT DIT

RAMIN

ŞLON ŞLAK GONG

GECE BOŞ ASFALTTA SÜRÜNÜYORUM...

ALNIM HALÂ KANIYO... GÖZÜM KAYIYO, MOTOR ÖLÜYO...

HOR HOR HOR

PATA PATA PATA PATA...

VE BU HALDE EVE DÖNERSEM ANNEM BENİ SKER!...

İKİCİ GÜN... GÜRÜLTÜLÜ VE DAR Bİ YERDEYİM...

BURADA ŞEHİR AYAĞIMIN ALTINDA BİR BATIP ÇIKIYOR...

BİR BATIP BİR ÇIKIYOR... BİR BATIP BİR ÇIK...

HİLAL BIRAK ŞİMDİ BATIP ÇIKMAYI DA ANNENİN DEHŞETİNİ BİLİYORSUN NASIL VURDUN ARABASINI YAA!..

OFF MÜGE* UZUN MEVZU ANLATAMAM YA!..

BU ARADA BİZİM OKULU KUNDAKLAMIŞLAR DUYDUN MU, İKİ GÜN ÖCE... TAM DA AÇILACAK ZAMANI... HARABEYE DÖNMÜŞ ÇAYIR ÇAYIR YANMIŞ KULLANILAMAZ DURUMDA... KAYITLARIMIZI BAŞKA OKULLARA ALICAKLAR, ANNEM DIYO...

KRAP KRAP

*MÜGE, YENİ KANKASI, YAKINDA TANIRSINIZ...

VAH VAH!.. ÇOK DA ÜZÜLDÜM.

BELLİ OLUYO... HIHIHI... SEN DAHA NE KADAR KALACAKSIN O OTELDE?!.

USTA, ARABANIN ONARIMININ BİTMESİNE İKİ GÜN DAHA VAR DEDİ... İŞTE ÖYLE... KAPORTASINI, BOYASINI CİLASINI YAPTIRIP, GICIR GICIR ÇEKİCEM BİZİMKİNİN KAPISININ ÖNÜNE...

KRAP KROP

İĞK

İĞK! İĞK

NERDEYDİN, ARABA NOLDU!? DİYEMİYCEK...: ANNECİM, SENİN HURDAYI, HARÇLIKLARIMDAN BİRİKTİREREK YAPTIRDIM" DİYCEM... UMARIM YUTAR... KAŞI, GÖZÜ DE YAMULTTUK. BAKALIM ONA NE ATICAM...

KIZ UMARIM TUTAR... FATURA GİRİYOR, SONRA ARARIM. HADİ BAAY.

BAY MINAKOYİM

AĞBİ, BU KIZ, İKİ GÜNDÜR DÖNMEDOLAPTAN İNMEDİ ORDA YATIP, KALKIYOR.!.

EE... NETCEN, 200 TANE BİLET ALDI. BİNSİN BAKALIM KEYFİ BİLİ...

OFF... SONUNDA KAFAM SÜKÜNETE ERDİ HA!..

ARTIK HERŞEY SAKİNLİK SESSİZLİK. KAFAM DİNÇ...

?

OH, DİNGİNLİKTEN GÜZELİ Mİ VAR... RELAKS...

HAYDAA... AL İŞTE DÖNME DOLAP TUTTU HERHAL, LAN MİDEM KASILDI, NE BUNLAR YAA, TİHE.! UÇAKLAR DÜŞÜYOR GÖZLÜMÜN ÖNÜNDE, HÜOOP! USTA İNDİR BENİ DOLAPTAN, KORKU TÜNELİNE BİNİCEM ANASINI SATTIM, BÜÜÜÜ!.. KUSTURDUN LAN!.. SÜKÜUT... YOK MU SÜKÜUT?!

"BİTTİ" (HIHEHEHE!..)

bykenanyarar@yahoo.com

MEMOTENBELÇİZERANLATIYOR

BEN BİR EFEEM

EVVELÂ

EHE EHE EHE

AKABİNDE

ÜHÜ ÜHÜ ÜHÜ

O GÜN TUVALETE OTURMUŞ, ÜZERİNİZE AFİYET SÜÇÜYORDUM. VE SÜÇARKEN HOŞÇA VAKİT GEÇİRMEK AMACIYLA HEYECANLI MI HEYECANLI BİR KİTAP OKUMADAN EDEMİYORDUM TOMMUNAKKOYYİM...

TATABBUB: HEKİMLİK TASLAMAK. TATAFFUL: DALAK FİŞKİNLİĞİ, TATAHHUR: TEMİZLENME...

TATARRUB: ŞEVKE GELME, COŞMA, NEŞELENDİRME...

VAYAMMOTUNA KOYYİM BE, NE KADAN İLKİNÇ

VAY BE VAYBE VAYBE

OSMANLICA TÜRKÇE SÖZLÜK

FAYDALI BİR ESER ANCAK ONDAN FAYDALANIYORSAK FAYDALIDIR DİYEBİLİRİZ TABİYAOMMOUTNNAKKOYYİM NİYE DİYEMİYELİM?...

ÜLEN İSTER MİSİN "TATARRUB" İLE MA NİTALARIN AKLINI ALAYIM?..

SİZİ GÖRDÜYÜM ANDA TATARRUB ETTİM

OHH, SİZİN KİŞİ ETKİLEYİCİ KONUŞANLARA DAİMA TOMALASIM GELİR

NE BURUYORSUN?..

ULAN VARYA, KİM PİLİR ŞU KİTAPTA DAHA NİCE NİCE CEVHERLER, NE YORRATIM ACAYİPLİKLER VARDI DA HABERİMİZ YOKDU TOTTMMUTNNTAKKOTYYİM...

TATBİL: DAVULÇALMA. TATHİN: ÖĞÜTME. TATHİR: TEMİZLEME. TA'TİR: BÜKÜP İKİ KAT ETME. TA'TİL: GEÇİCİ BİR ZAMAN İÇİN İŞİ BIRAKMA...

TA'TİL... TAATİL... İŞİ BIRAKMA... GEÇİCİ BİR SÜRE İŞİ BIRAKMA... İŞ YAPMAMA... TATİL YAPMAK... ÇALIŞMAMAK... BİR SÜRE İŞİ BIRAKMAK... TA'TİL... TAATTİL...

O AN KARARIMI VERMİŞTİM BİLE ÖMUNAKOYYİM BE!..

TATİLE GİDİYORUM!..

TABİYKİ HERŞEYDEN EVVEL ZAVALLI EDİTÖRÜMÜ TESKİN VE TESELLİ ETMEK TATİLE GİDEN HER SORUMLU ÇİZERİN YAPMASI GEREKEN İLK ŞEYDİR...

ALO PAHATUR, BEN TATİLE GİDİYORUM

AA?.. AAA?.. A-AAA?... PEKİ İŞLERİ KİM ÇİZİCEK?..

İŞLERİN KOY GÖTÜNE BE PAHATUR

AAAA?... A-AAAA?.. PEKİ DERGİ NASI ÇIKICAK?..

DERGİ HELBET ÇIKAR BE PAHATUR

AAA?.. A-AAA?.. A-AAA-AAA?...

BEN KÜÇÜKKENE MAAVİNLERE MAAVİ GİYDİKLERİ İÇİN MAAVİN DENDİĞİNİ SANIRDIM. KÜÇÜKLÜĞÜN MASUM SAFTORİKLİYİ İŞTE... BİR DE ŞU KARTLAŞMIŞ HALİMİN MADRABAZLIĞINA, HESAPÇILIĞINA VE AĞTUMMUCUKAĞUZLULUĞUNA BAKARMISINIZ SAYIN OKURLAR...

RRRRRRRNN...

YARIN PİLAJA GİDECEYİM... ÇIPLAK FÜCUTLAR GÖRECEYİM... KABAKLAR, GÖBEKLER, BACAKLAR... BELKİM ÜSTSÜZ BİLEM GÖRÜRÜM HA?..

EMEN TURİZİM

HOLY

KHH

EMEN TURİZİM

RHH

AY GÖRSEM BİLE VALLAHİ DOĞRUDAN BAKAMAM UTANIRIM...

PEKİYİ NEREYE GİDİYORDUM?.. NEPİLEYİM AUTUMUNYAKOYİM, GÜNEYE İŞTE... HANİ ŞOO HERYERİ MAKİPİTKİ ÖRTÜSÜYLE KAPLI OLAN O TURİŞTİK VE SIPSICAK OLAN O MEMLEKET....

İZMİR

VAN GÖLÜ

BODRUM

KAŞ

GÖLİMPOS

ANTALYA

ÇATARA

KUŞ ADASI

KİLYOS

PATARA

FETİYE

VELHASIL İNSİYATİFİ OTÖBÜZCÜYE BIRAKTIM EMMUTNAKKOYYİM...

EN NİHAYETİNDE VARACAĞIM YERE VARMAKLA KALMADIM, TİTİZLİKLE KONAKLAMA KOŞULLARINI TETKİK ETDİM. BU ARADA ATALARIMIZ NE DEMİŞ, EN İYİ TATİL EN UCUZ TATİLDİR AOMUNYAKOYYİM...

MELABA, ÇADIR YERİNİZ VARMIYDI ACEBATA?..

TABİY, FAKAT EVVELA BİR KOLA RECA EDEBİLİRMİYİM?..

BİTTABİ...

KAÇ PARA?

ÇOK UCUZ ŞOOK...

OOGH NEZLA

BUYRUN ŞU AŞACIN DİBİNE KURUN...

VAY BE

BİLDE SERVİS YOK BEYFENDİ, DOLAPTAN ALIYORSUNUZ, DEFTERE YAZIYORSUNUZ.. BİZDE KARŞILIKLI GÜVEN ESASTIR...

VAY BEE... GONASSINI HİSİNKTİYİMİN METROPOL SİTESİNDEN SONRA KARŞILIKLI GÜVENE DAYALI BİR TATİL TOTÜMÜN BÜZÜLGEN KASLARINI BİLE DİNLENDİRİR BE!..

ŞU DÜNYADA İNSANIN BİR TİKİLİ AŞACI VARSA, BİR ÇAKILI KAZIĞI VARSA, BİR DE TOMMUNNAKKOYYİM, BAŞINI SOKACAK BİR YERİ VARSA DAHA NE İSTER OTOMMUNA KOYYİM YA!.. NE İSTER GÖGÖNTÜNÜ SSİHİKKEYİM YA?.. HA?...

KUUTŞ SESLERİİİ OOTVAAĞLAA RAA YAABYILIILIIR

ÇOT ÇOT

İİİNSAN BUNAAA HEEMENCEE ÇİK TOOMALIIR

VALLA, SİHİNK TAOŞŞOBA DENK HALE GELİNCE İNCEDEN SOSYALİTE İSTİYEBİLİR BELKİ...

HELLOO, AY EM THE TATARRUB ETMEK VİT YUVERİ MAĞ...

WAT?..

VAT TABİYA, YOMCUĞUN KAZIŞMIŞ SENİN..

TURİSTLERLE İLETİŞİM İÇİN NİCE NİCE YOLLAR DENEDİM SAYIN OKURLAR AMA NAFİLE... SOĞUK MİLLET BUNLAR BİLİYONUZ MU...

HEY SAMTİNG BAYTONG MAY FUUT

ŞARK!..

OH AY EM EFREYD

EAĞUMUNNAKKOYYİM, BU TATİL OLAYINDA SADECE TURİST HATUN OLAYI YOK YA, HELECAN VAR, MAĞCERAĞ VAR, ATRENALİN VAR TAMMUNBA GÖTTÜNGE KOYYİMYA!

DUR ŞURADAN ÖYLE BİR ATLAYIŞ ATLIYİM KİNE SÜPER BİR İŞ YAPMIŞ GİBİ OLAYIM...

HEMDE HATUNLARİNGÖZÜNDE BİR İDOL HALİNE GELEYİM...

ATLIYCAK GALBA

YOK BE

EVVELA NASIL ATLAYACAĞIM HUSUSUNDA BİRMİKTAR TEREDDÜT ETDİM. RAHMETLİ İNÖNÜ KİBİ ŞİVİLEME Mİ ATLAMALIYDIM, YOKUSAM RAHMETLİ TEMİREL KİBİ ŞÖMLEKLEME Mİ?..

HİÇ PİRİSİ TEGİL!.. TABİYKİ ULU ÖNDER ATATÜRK KİBİ KARİZMATİKLEME ATLAMALIYDIM!.. ATLADIM DA!..

FAKAT NOGOLUYORDU?.. NELEROLOYORDU?!

NEROL OLOYOR!..

İŞTTE O AN ACI GERÇEĞİ FARKEDİZLEDİM

BEN BİR EŞŞEĞİİM!

COFFF

GOOLK GLOK

İNANIR MISINIZ OŞŞEKİLDE ORADAN KAÇIVERMİŞİM YOGUMMUNAKKOYYİM!

ŞAPADA ŞOPADA

BAK KÖPEK BALIĞI

HAYIR EŞŞEK BALIĞI

DOĞRU

BÖHÖ BÖHÖGL GLÖG

ÇOK AFFEDERSİNİZ SAYIN OKURLAR AMA PİLAJİNİNDA GOUMMUNNAKKOGGYUM, TURİSTİNİN DE GÖGTÜNÜSSTİKEYİM, TATİLİNİN DE TİPİNE KADAR YOGGRROGUMU SOHKUYUM....

BÖHÜÜ BÖHÜÜ BÖHÜÜÜ

ULAN SALAK!.. ŞADIRIN FERMUARINI AÇIK BIRAKIRSAN BÖCEK GİRER, HATTA BAK, EŞŞEK BİLEGİRER

AMA YOO!.. KÜÇÜK BİR EŞŞEKLİK YÜZÜNDEN HAYATTA KÜSECEK DEYİLDİM YA GOMONAKOYYUM!.. DIŞ DÜNYA KİMPİLİR NE SÜRPRÜZLERE GEBEYDİ?....

DOKTOR!.. CİVANIM!.. AYNI YERDE TATİL YAPMAMIZ NE ŞANS!.. BEN... BEN... NE BÜYÜK EŞŞEĞİM BİR BİLSENİZ...

AY KIZ BU EŞŞEK SENİN HASTAN MI?..

MALESEF

AYÇOK ŞİRİİN

ARKASINA GEÇMEYİN TEPER

PİLİYORDUM GOMMUNAKOYYİM... SİHHİKİKLEŞEN OLAYLARI NASSIL TÜZELTECEĞİMİ PİLİYORDUM!...

BEN... BENSİZİ GÖRDÜYÜM ANDA TATABBUB ETTİM...

ÇOK SAÇMA

PARDON TATAFFUL DİYECEKTİM

NEYANI DALAĞIN MI ŞİFTİ?..

YOK YOK TATAHHUR... YOK, NEYDİYA...

PARDON HAMFENDİ, BURASI DENİS KAPLUMPAĞALARININ YUMURTLAMA ALANI OLDUĞU İÇİN EŞŞEK GİRMESİ YASAKTIR. LÜTFEN EŞŞEĞİNİZİ GÖTÜRÜNÜZ

O BENİM EŞŞEĞİM DEYİL CANDARMA BEY. EŞŞEKLERDEN NEFRET EDERİM

NEE!.. ULAN NE ARIYON BAYANIN YANINDA IRZ DÜŞMANI..

FAKAT

DUUR!.. KAÇMAA!... ASKERDEN KAÇILMAAZ!..

KATIR GİBİDE KOŞUYOR PEZHEVENK

YOOO YOO

BUMU BOHU

TATİL ARTIKIN İLİKLERİME KADAR İŞLEMİŞ OLDUĞUNDAN ANLAMIŞTIM Kİ VAKİT GERİ DÖNÜŞ VAKTİDİR

MÜMKÜNSE BENİM HESABI ALICAKTIM

HESAP HAZIR 850 MİLYON

NE! NASSI!..

NASILIMI VAR. GOMUNAKOYYİM, ON GÜNDÜR 250 KOLA 750 AYSTİY 360 TEKEL BİRA İÇMİŞİN

ALİŞTE KENDİ EL YAZIN

SOTANK

ALOO?.. CANDARMA MI?.. BİR EŞŞEK İHBARINDA BULUNACAKTIM... ... EVET?... EVET EVET... TAKENDİSİ!... BANA DA ÇİFTEYİ KOYDUĞU GİBİ KAÇTI EFENDİM... HESABI DA ÖDEMEDİ..

MAĞLESEF GİDECEYİM İSTİKAMETTE TÜM OTOBÜS SEFERLERİ DOLU İDİ AŞMUNU GÖSTÜNÜ TİSKEYİM...

CİYEEEK!.. OTOBÜSTE EŞŞEK VAAR!

ŞİKTİR GİT EŞŞOLEŞŞEK

OTOSİTOPLAN SEYYAHAT ETMEKTEN BAŞKACANA ÇAREM KALMAMIŞTI DİYEBİLİRİM SAYIN OKUYUCULAR... EVET, DİYEBİLİRİM...

RRRRRRR

TANGIR TUNGUR

PEKİYİ NEREYE GİDİYORDUM?.. NE PİLEYİM AUGMUN YAKOUYİM, KUZEYE İŞTE... TATİLİN VE TURİZİMİN OLMADIĞI HERANGİ BİR YER OLABİLİRDİ OYER...

TAKSİM

İSTAMBUL

ANKARA

AMASYA

EDİRNE

KARABÜK

SARIKAMIŞ

ARTVİN

HAZAR DENİZİ

UŞAK

İNSİYATİFİ KAMYÖNCÜYE PIRAKMIŞTIM EMMUGNA KOYYİM...

EVET, GÜNEYDEN KAÇMIŞ, UZAKLARA ULAŞMIŞTIM. PEKİ AMA HUZURA KAVUŞABİLMİŞ MİYDİM?....

GAYMAKAM BEY, FESTİVALİ DÜZDÜK, EŞŞEĞİ DE GUŞANDIRDIH, ARTIHIN DURİST GELECEK DEEL Mİ?..

GELECEK TABİY!.. BİZİM GASABA DA DURİSTİS OLACAK!.. HE HE HE HE!..

MERZİFONUN MEŞHUR MERZİFON EŞŞEĞİ

MERZİFON 1.!! GELENEKSEL EŞŞEK FESTİVALİ

EŞŞEKLEN FOTORAF 2 $

BEN BİR EŞŞEĞİM... BEN BİR EŞŞEĞİM...

ÇOK AFFEDERSİNİZ AMA MOR YOGARROGUN KAFASINA KAVUŞABİLMİŞTİM...

30 DAKKA EŞŞEK TURU 5 $

memo@lombak.com

SON...

İSMAİL
(Hasta ruh)

alpay erdem

İSMAİL KAÇ LAN KAÇ AKLINI ÇALAR VALLAHİ
AŞ-ŞİTTİR YARDI KAFAYI!..
OY!..

-İSMAİL YEENİM ACIYO MU?!.. İŞŞ!.. NE BİÇİM ŞİŞMİŞ MINA KOYİİM.... ÜFF! ÜFF!..
-ÜFLE AMCA ÜFLE!.. ACIYO!.. HEM DE ÇOK ACIYO!.. GÖRÜYOSUN DİMİ ŞU YAPTIĞINI!..

25

YETER İSMAİL AĞLAMA ARTIK!.. ZEMİN KATTI DİMİ?!..

Herşey; İsmail'in amcasını sadece 2 günlüğüne Şile'ye tatile götürmesiyle başladı! Bu süre zarfında İsmail karısını hiç aramamış, amcasıyla gününü gün etmişti adeta.!. Sinirden deliye dönmüş karısı, kafasında patlattı oklavayı İsmail'in!.. Almadı onları içeriye!..

Bunun üzerine İsmail, MADEM ÖYLE, İŞTE BÖYLE TRİBİne girdi?..

AMCA VAR MISIN BU SEFER DE ANTALYA'YA GİDELİM MINA KOYİİM!..

HA?!..

-LAN OĞLUM Bİ SKTİR GİT MANYAK MISIN NESİN UYUYCAM LAN BEN!.. GİDİYORUM MINA KOYİİM CİLLOP GİBİ MEZARIMA!..
-AMCA Bİ DİNLE AMA BENİ, BAK NE DİYCEM SANA BEN!.. ANTALYA'DA Bİ ARKADAŞ VAR YILLARDIR ÇAĞIRIP DURUYORDU ZATEN!.. HAA?! FENA MI OLUR?!
-OLUR TABİİ MINA KOYİİM, ŞILE'DE İKİ DAKKA UYUTMADIN ŞİMDİ DE ANTALYA SKİNİ Mİ ÇIKARDIN BAŞIMA?! HADİ BABAM HADİ!..

HA?!

KUSURA BAKMA AMA AMCA SEN DE AFİLLİ G.TMÜŞSÜN YANİ!.. HANİ "SEN VE BEN, TIPKI ESKİ GÜNLERDEKİ GİBİ, PİYASANIN MINA KOYMAZSAK SANA DA AANIYLA ŞANIYLA **SARI TURAN** DEMESİNLER" Dİ!... HAA?!... G.T TURANMIŞSIN SEN AFEDERSİN!...

ULAN BEN SENİN TOHUMUNA PARA MI SAYDIM?!

HAKETTİN BU KAFAYI, SEN HAKETTİİN!.. BELKİ ŞİMDİ ANLAMIŞSINDIR, G.T MÜYMÜŞÜM, SARIMYMIŞIM?

G.TMÜŞSÜN İŞTE!.. HI!..IHI!..IHI!.. AHA BÖYLEYMİŞSİN!..

LA HAVLE VELA KUVVET YAA SABIR!.. DAYAĞA DA DOYMUYOR!..

1

MINA KOYDUMUNU.!. TORAMANOĞULLARI'NIN YÜZ KARASI KILIBIK İPNE.!. ÇI.!. ULAN KENDİ MEZARIMIN BAŞINDA KÜFÜR ETTİRDİ BANA YAA.!. YÜCE RABBİM SEN BENİM TAKSİRATIMI AFFET AYRICA NASIL BİR YEĞEN NASİB ETMİŞSİN Kİ BANA BÖYLE, GUDİĞİN ÖNDE GİDENİ...SAYGISIZIN, İTİN TEKİ.!.

Dünyayı dolaştım eğriyi tak
doğruyu aç, sen de
bir gün benim gibi olursun
Fatihaya muhtaç
SEFER OĞLU
TURHAN ÖZTÜRK
D:1940 - Ö: 08.12.1980

-BU NE LAN BÖYLE? HER TARAF BİNA MINA KOYİİM.!. AYRICA BU NE SÇAK BÖYLE KARDEŞİM!
-EE.!. BU MEVSİMDE ANTALYA BÖYLEDİR İSMAİL'İM.!. AYRICA KAFANI BİRAZ KALDIRIRSAN BİNALARIN ARKASINDAN GÖRKEMLİ TOROS DAĞLARINI GÖRECEKSİN SAKIN ŞAŞIRMA...

-HANİ BAKİİM.!.

MINA KOYİİM TELEVİZ YONDA DA Bİ S.K YOK! KRAL'I AÇIYIM BAARI.!.

♪ AH CİCİ KIZ ÇIÇILI BİCİLİ GİYİNİNCE SEN KENDİNİİİ BİŞEY MİSANDIN? ♪

ŞARKIYA BAK MINA KOYİİM.!.

TEPESİNDE KAR OLMAYAN DAĞIN BEN TA MINA KOYİİM E Mİ.!.

Ha?.!. Nooldu ismailim ne çoştun sen öyle?.!.

♪ AH CİCİ KIIZ.!. ♪

NEYİNE ÇOŞUCAM BE NEYİNE ÇOŞUCAM?.!. BENDE COŞACAK HAL Mİ KALMIŞ MINA KOYİİM KARI Bİ TARAFTAN AMCA Bİ TARAFTAN.!.

-Ha?.! Ulan ne amcası ne karısı?.! Sinirinden dağlara çıkıyosun mina koyiim ne yaptılar sana böyle?.!
-NE YAPMADILAR Kİ BE NE YAPMADILAR Kİ?.!
-Boşver şimdi ismail'im.....İsmail'im var mısın akşama limana inip balık tutalım?.!. He?.!.

-Vaay İsmail'im Helal.!.
-NEYİNE HELAL BE NEYİNE HELAL?.!. SEN BUNA BALIK MI DIYOSUN, ÇÜK KADAR BİŞEY BU BE.!. OLTAYI SALLADIĞIMA DEĞMEDİ VALLAHİ NEYİNE HELAL?.!.

-Sabahta Olimpos'a doğru yola çıkarız.!. Yolumuzun üzerinde Göynük Hayvanat Bahçesi var. İstersen oraya da uğrarız...

TÜRK İNEĞİ

BU NE LAN BÖYLE? BÖYLE HAYVANAT BAHÇESİ Mİ OLUR MINA KOYİİM?.!.

MÖEEE.....

İNEKTEN KEÇİDEN LEYLEĞE YER KALMAMIŞ DEMEK Kİ.!.

-Olimpos'a gidip te o kayalardan atlamamak olmaz İsmail'im...

VAAY İSMAİL'İM HELAL.!.

NEYİNE HELAL BE NEYİNE HELAL?.! BEN NORMALDE UÇURUM KENARLARINDAN ATLAYAN BİR İNSANIM NEYİNE HELAL?.!.

2

-Olimposun denizi öyle değme denizlere benzemez!. Vallahi çıkmak istemezsin denizden!..

BU NE LAN BÖYLE?! BÖYLE DENİZ Mİ OLUR MINA KOYİİM?!.. İMAMIN ABDEST SUYU GİBİ!.. NASI SERİNLİYCEM BEN ŞİMDİ? HEY GİDİNİN GÖZÜNÜ SEVDİMİN KARADENİZİ HEY!...

Cins lan bu!.. Amcasıyla karısına kızıyo, Olimposun denizine bok atıyo!..

-Olimpos'ta çayda var mesela!.. En azından denizi kadar rağbet görür o da/ Harikadır yani!..

DON-DUM MINA KOYİİM DONDUM, DON-DUM!.. BU NE BİÇİM ÇAY BÖYLE, MINA KOYİİM YAA. SİBİRYADAN M! GELİYO SUYU?!

Anlaşıldı tat vermiycek bu!..

-Olimpos'ta anıt mezarlar var mesela!.. Antik kuntik bir kent çünkü Olimpos!..

Bak şimdi İsmail'im son yıllarda Antalya Müzesi tarafından araştırma kazı ve koruma çalışmaları tamamlanan bu yapıtlar İsa'dan sonra 2. yüzyıl sonuna tarihlenirler!.. Daha sonra korsanların soygun ve tahribatına uğrayan mezarlar İsadan sonra 5. yüzyılda ikinci kez kullanılmışlardır!..

Ortaçağda sur duvarlarının arkasında kalmışlardır!.. Doğuda yer alan tek lahitli Mezar yapısı hakkında tarihi dışında fazla bir bilgimiz yoktur!.. Tabanında İsa'dan sonra 5. yüzyıla ait bir asker ile aslan savaşımını içeren mozaik alan... HA?!..

YETERR SUS MINA KOYİİM KAFAM ACIDI ŞEREFSİZİM!.. ULAN SEN DE NE PİŞ GEYİKCİYMİŞSİN BE PİHİİİGİYT!..

-Olimposun ormanında bukalemun bile var İsmailim!.. yani varmış öyle diyorlar!..

E YOKMUŞ DEMEK Kİ MINA KOYİİM!.. Bİ SAATTİR AĞAÇ TEPELERİNE BAKMAKTAN BEN OLDUM SONUNDA BUKALEMUN!..

Ulan ne acayip bi herifmiş bu be?! ..... Tanıyamamışım demek ki ipneyi!..

-Olimpos'la Çıralı köyünün arası yürüyerek 5 dakikadır İsmail'im!.. Çıralı'da, bisiklet kiralama imkanı da var....

İSMAİL'İM GAYRI GERİ DÖNELİM BE! GEÇİRMEYEİM YARIM SAATİ!..

NEDRETÇİĞİM BİŞEY SÖYLİYCEM AMA KIZMA!.. SEN GÖRMEYELİ ÖYLE CİMRİ, ÖYLE PİŞ BİŞEY OLMUŞSUN Kİİİİ!..

YARIM SAATLİĞİNE BİSİKLET Mİ KİRALANIRMIŞ MINA KOYİİM?!.. HA?!..

EH ULAN BEN SENİN TOHUMUNA PARA MI SAYDIM?!

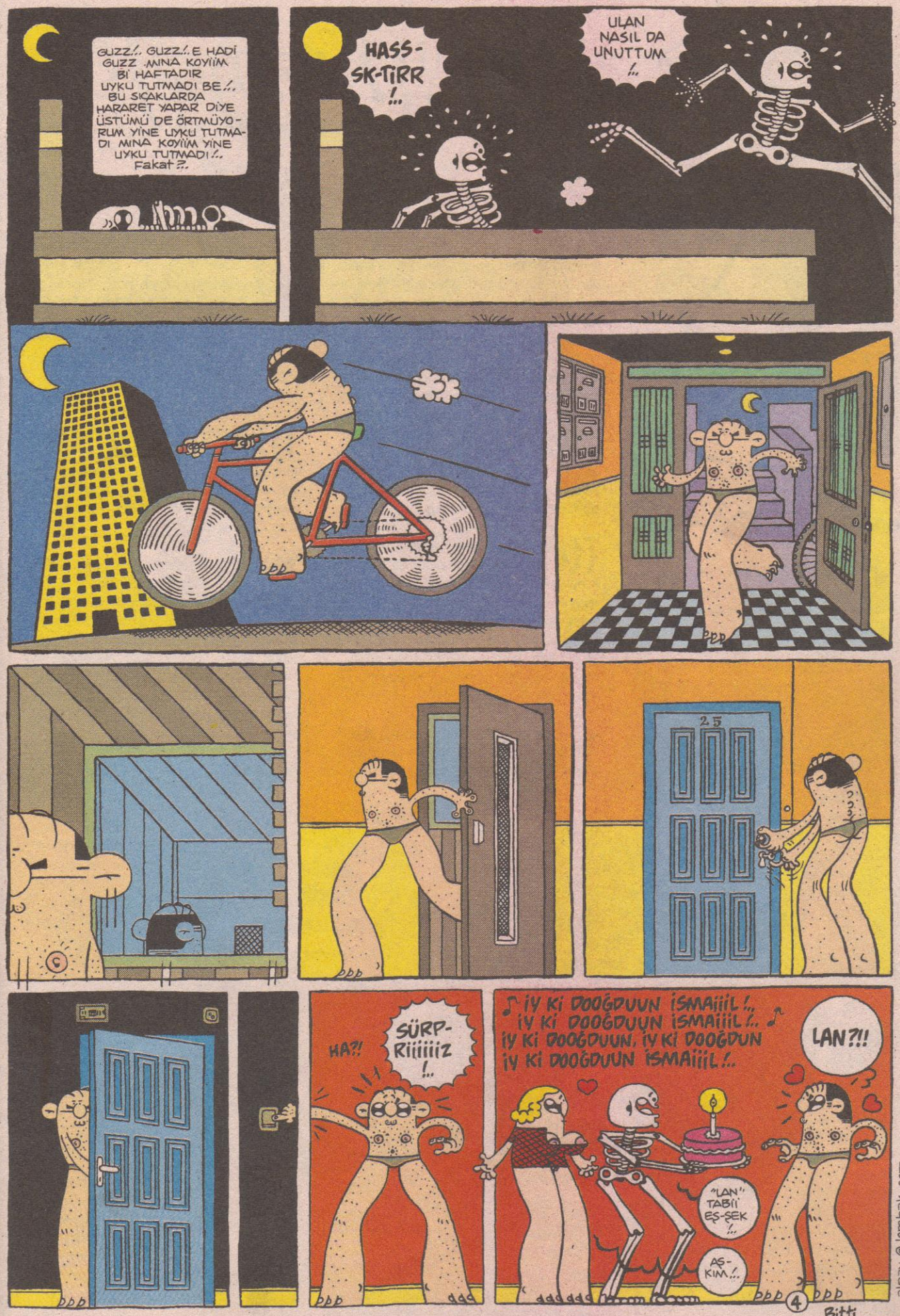

alpay @ lombak.com.....

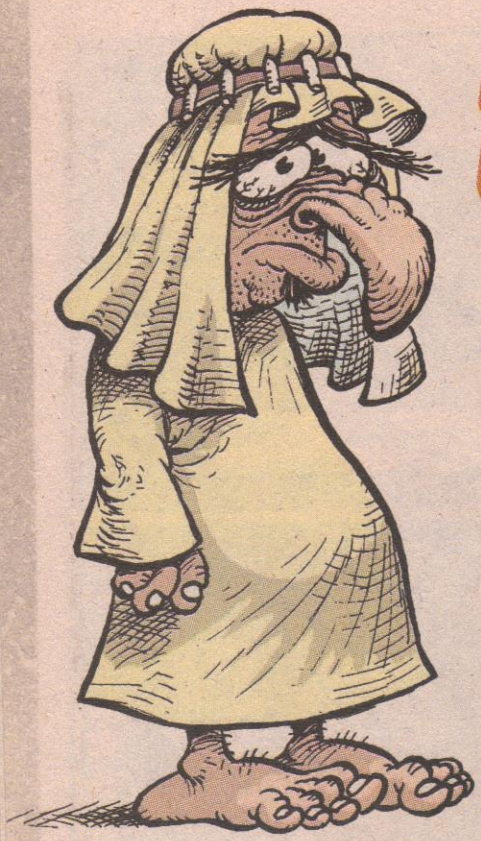

BAHTSIZ BEDEVİ

ALİCAN KIRMIZI

Arkadaşlar tamam, kabul ediyorum genelevde girdiğiniz kadının çükünü kestirmemiş bir dönme çıkması elbette ki talihsizliktir, ama bu yine de bir Bahtsız Bedevi olmanıza yetmez. Ha, eğer o dönme ani bir atraksiyonla sizi bafileyiverirse bak o zaman olur... Yani demem o ki sıradan talihsizliklerle Bahtsız Bedevi olamazsınız. Biraz uğraşın, daha yaratıcı, daha kreatif daha orijinal talihsizlikler yaşayın... Demek ki Bahtsız Bedevi olabilmek için bile belli bir talihe ihtiyaç duyuluyormuş di mi?...

(((Madem yazıya bafiyle, keraneyle girdik. Yüksel isimli bir arkadaşımın başından geçen keraneyle ilgili talihsizliği anlatayım... Yüksel bir gün adı bende saklı olan tanınmış bir keraneye gidiyor. (Yüksel'in adını gizlemiyorum ama keraneyi gizliyorum...Neden?... Çünkü Yüksel şu an Hollanda'da, onunla işim olmaz ama o kerane hala burada... Keraneyle her an işim olabilir. Belli mi olur, manitaların alayı aynı dönemde hastalanırsa filan yani...) Neyse, Yüksel beğendiği bir kadınla anlaşıyor ve yukarı çıkıyorlar. Bunlar tam iş üstündeyken kadının abisi memleketten çıkıp gelmesin mi?... Abisi elinde silahla odaya giriyor. Amacı tabii ki namusunu temizlemek... Yüksel'in çükü korkudan buz gibi suya girmiş gibi büzülürken, büzüğünden de üçbuçuk pare atış duyulur. Öldürülmemek için bildiği tüm yalvarışları (dua hiç bilmez puşt) yapan Yüksel, kadının abisi tarafından iki şartla affedilir. Şartlardan biri az önce düdüklediği kız kardeşiyle evlenip namusunu temizlemesidir. Diğeri ise kızkardeşine yaptığının aynısını abisi de ona yapacaktır. Yüksel'in tercihi tabii ki en çabuk ve kestirme olan çözüm olur... Ve yüksel hala Hollanda'da... Haaa... Bu arada... Yüksel'i bafileyen abi meğer kadının gerçek abisi değilmiş, dostuymuş... En büyük eğlenceleri de buymuş...

(((Küçükken Çanakkale'deki teyzemlere gittiğimizde mutfaktaki kocaman bir kangal sucuğu aceleyle yemiştim. Daha sonra teyzem sucuğun nereye gittiğini sorduğunda bilmiyorum demiştim...Fakat biraz sonra müthiş bir karın ağrısı ve mide bulantısı sonrasında istifrayla tüm delilleri dışarı çıkartmıştım. Kusmaktan çok, hissettiğim suçluluk duygusu ebemi sitmişti...

(((Bir tarihte beni ıssıran köpeği üç gün gözetim altında tutmam gerekiyordu. Köpek üç gün boyunca İstanbul'un altını üstüne getirdi. Gezmediği, girmediği sokak kalmadı hayvanın...Ve bu üç gün süresince birkaç kişiyi daha ıssırdı. Oldukça kalabalık bir kortejle köpeği üç gün boyunca izlemiştik... Görüntü aynen şöyleydi... Önden bir köpek gidiyor. Hemen arkasından on kişilik ıssırılmış bir Bahtsız Bedeviler güruhu... O güruhtan tanıştığım ve hala görüştüğüm asker arkadaşı gibi arkadaşlarım vardır... (Senede bir gün bir araya gelip, temsili olarak sudan korkarız...)

Okuyucu Bedeviler

))) Ayrıldığım manitayla bir kafede karşılaştığımda cep telefonumla konuşuyormuş gibi yaparak sanki yeni sevgilimle konuşuyormuş gibi "Hayatım, aşkım..." diye konuşurken cep telefonu çaldı... Ve ben mosmor... Gön: Cenk Doğançay

))) Benim Fatih semtinde bir bakkaliyem var. Ve ordaki coğrafik ortama uymak için dükkanımı Cuma günleri namaz vakti kapatıp Cuma'ya gidiyorum diye yazı astıktan sonra iki saat süresince gezip dolaşıyorum... Bir gün yine bu şekilde "Cuma'ya gittim, dönecem..." yazısını asmış ve iki saat Aksaray sahilinde gezip dolaşmıştım... Yok sahilde gezerken görülüp yakalanmadım... Daha kötüsü oldu...O gün Perşembe'ydi... Gön: Bahtsız Bakkal.

))) Bir gece barda tek bacağımı kıvırmış üzerine oturmuştum. Gecenin ilerleyen saatlerinde Narkotik bastı Bar'ı... Ve kimlik kontrolüyle kollara bakmaya başladılar iğne izi var mı diye... Ben ayağa kalkmaya çalıştım ama kalkamadım çünkü üzerine oturduğum bacağım uyuşmuştu... Polise kusura bakmayın bacağım uyuştuğu için kalkamıyorum dedim. Polis, arkadaşlarına dönüp burda uyuşturucu içip uyuşmuş biri var demiş ve alıp o gece misafir etmeye götürmüşlerdi... Gön: Ulaş Mertan

HAYAT BİLGİSİ

Ersin Karabulut

HAYAT OKULUNA İLK BAŞLADIĞIM GÜNÜ HIÇ UNUTMAM. ANNEMLE BABAM OKULUN BAHÇESİNDE, BENİ SANKİ BİR CANAVARA TESLİM EDERMİŞCESİNE GEREKSİZ, DRAMATİK BİR SAHNE YARATMIŞLARDI...

YAVRUM! KIZIM BENİM...

GİTMESİN İSMET... NOOLUR GİTMESİN!

ŞENAY, YAPMA ALLAAŞKINA YAA! BEN ÜZÜLMÜYOMUYUM SANKİ YAA!..

NEREYE YOLLUYORLARDI Kİ BENİ...

NEDEN BU KADAR ABARTTIKLARINI ANLAYAMAMIŞTIM...

HAYATIN ZORLUKLARINA ALIŞMAK ZORUNDA... İLERDE BİZİ ANLIYCAK... DİMİ DUYGU ANNEYLE BABAYA KIZMIYOSUN DİMİ?.. HA?..

BİR AYCIK, SONRA YİNE BİZ SENİ ALICAZ... O ZAMAN BÜYÜMÜŞ OLUCAKSIN KIZIM...

ÖĞRETMENİME TESLİM EDİLDİM...

AĞLIYORLARDI... ANLAMADIM...

AĞLIYCAKLAR TABİİ... İLK DEFA SENSİZ KALIYOLAR... YOKSA BURASI KÖTÜ BİR YER DEĞİLDİR. ÇOK CİCİ ARKADAŞLARIN OLUCAK, BERABER OYNIYCAKSINIZ... GEL BAK...

TAM YEMEK SAATİNE GELDİN... BAK BURASI YEMEKHANE... BURDA İSTEDİĞİN KADAR YEMEK YİYEBİLİRSİN... ACIKTIN MI?.

HIHI...

GEL O ZAMAN.

ANÇALAR SANA YEMEĞİNİ VERİCEK... SEN YE, BEN DİĞER ARKADAŞLARINA BİR BAKIYIM. YEMEĞİNİ BİTİRDİKTEN SONRA GELİP GEZDİRİCEM BEN SENİ, TAMAM?.

TAMAM.

AŞÇILAR YEMEĞİMİ VERİRKEN ORDAKİ BÜTÜN ÇOCUKLARIN BANA DÖNDÜĞÜNÜ FARKETTİM...

HEPSİ BANA BAKIYORDU...

REDRUM

YEMEK SAVAŞII !!!

VE HEPSİ BİRDEN ÜZERİME KOŞMAYA BAŞLADI...

AÇ! EHE!
AÇ AĞZINI AAÇ! YEMEKTE MERCİMEK VAR.!.. ÇOK VİTAMİNLİ, PEK DOYURUCU.!..
BIRAK BE!..
AÇÇ!
AÇSIN AÇSIN!
AÇ!
MERCÖMEĞK...
LAN! GÖZÜÜM! LAĞĞN!
...HEPSİ DELİRMİŞTİ...
IHH!..
AÇS...
KIRT
ÇOTAA!
ELLERİNDEN KURTULUP KAÇMAYI BAŞARDIM...
YAKALAYIN HOROZPUYU!
AÇ, AÇ!
MERCÖMÜK
KAÇIYO! TUTUN!..
ÖĞRETMENİMİ BULMALIYDIM... NEREYE GİTTİĞİNİ BİLMİYORDUM. ÖNÜME ÇIKAN İLK MERDİVENDEN YUKARI FIRLADIM...
EVCİLİK ODASI
...Bİ ODA GÖRDÜM...SES ÇIKARTMADAN KAPIYI AÇTIM VE GİZLİCE İÇERİ BAKTIM...
EHEHEE...
E KÜÇÜKTÜM TABİİ, NE YAPTIKLARINI ANLAYAMAMIŞTIM...
AA! BİZİMİ İZLİYODUN? EVCİLİK OYNUYOZ, GELSENE SEN DE... BEN HEM ŞEYİM... BEKARIM YANI... KARIM OLSANA SEN...HA? EVLENCEN Mİ?..
?
ŞŞ...SANA DİY
EVLÖNCEZ M
HEMEN KAÇTIM ORDAN...
MANYAK...
ODASI
ÇÜŞŞ!
ÇOT!!
DİKKAT ETSENE BE! NE KOŞUYOSUN BÖYLE DELİ GİBİ...
Bİ ÇOCUK BANA EVLENME TEKLİFİ ETTİ! ÇOK KORKTUM!
ULAN BU KAÇINCI BE! ANLADIM ANLADIM! ONLAR BİRAZ AGAİPTİR GEL SEN BENLE...
ÖĞRETMENE GÖTÜRSENE BENİ...
YEMİŞİM ÖĞRETMENİ!..GEL SEN BAK, BİZ DOKTORCULUK OYNUYOZ ŞURDA...GEL GEL!
NERDE?

BURDA İŞTE...
DOKTORCULUK ODASI
..İŞTE BAK BÖYLE...BİR ARKADAŞ HASTA OLUYO, BİZ DE ONU İYİLEŞTİRİYOZ...
AMELİYAT FILAN EDİYOZ...
NEŞTER!
BEN DE BACAANI ALÇIYA ALIYIM BARİ.
CIRT!
HASTANIN BOĞAZINDAKİ POKEMON TABAKASINI ALIYIM BEN.
BEN DE BAARSAKLARINI ALIYIM...
ÖE! Ü...
ÇOTARK
EE...OYNIYCAN MI SEN DE BİZİMLE?..
...EVET OYNIYCAN...
GELİN LAN GELİN..! YENİ HASTA BULDUM OOLUM! KOŞSANIZA LAN..!
İMDAAT!
İMDAATT!!!
DUYGU!
ÖĞRETMENİM!
ÇEK ELİNİ LAN! MANYAK! DOKUNMA ONA! İYİCE DELİRDİNİZ SİZ DE BE..!
EHEE! GEL GEL!
ÖĞRETMENİM...ÇOK KORKTUM...ÇOK...
GEÇTİ DUYGU...TAMAM HATA BENDE...SENİ BU CANAVARLARIN ELİNE BIRAKMAMALIYDIM...
TAMAM CANIM GEÇTİ, ŞŞŞŞ...
GEL DUYGU...BU GECE O YARAMAZLARIN YANINDA UYUTMIYCAM SENİ...BAK BURASI BENİM ODAM...
İKİMİZE DE YER VAR BURDA...
..SANA KİMSE ZARAR VEREMİYCEK... MERAKETME, BEN HEP YANINDAYIM... KUCAĞIMDA RAHATSIN Dİ MİŞ?..
HIHI.
RAHAT OL..KENDİNİ BANA BIRAK.. CANIM...CANIM BENİİM OFF...ÇOK SICAKSIN ÜSTÜMÜZÜ ÇIKARTALIM MI?..
ÖĞRETMENİM BÜTÜN GECE ÇOK İYİ DAVRANDI BANA...
..OKULDAN BOŞUNA KORKMUŞUM, ORDA BİR AY KALDIM...ŞU AN 9 YAŞINDA OLGUN BİR BAYANIM. BİR MALİ MÜŞAVİRLİK BÜROSUNDA SEKRETERLİK YAPIYORUM...VERGİMİ VERİYORUM, TAKSİTLERİM VAR...
GELECEK AY NİŞANLANIYORUM.
EN SEVDİĞİM YEMEKSE...
TABİİ Kİ MERCİMEK...
ÇIKIR ÇIKIR
ersin@lombak.com

SON

MOĞOLLAR'DAN SOORA EN BÜYÜK TÜRK ROCK GURUBU

THE MONGOLLAR

ÇOKONAT

TOYCAN (Bass)

MANAVAR

CEZMİ (Gitar-vokal)

BANU (Batari)

Gece: 3:30... Taxım, Sıraselviler caddesi... e hadi...

Türkülerimiz

ATHENA FLY

PAZAR 14:30 MALIBU ROCK HOUSE Bilet:8000

HOTEL CARTOON

HIŞIR! HIŞIR! FIRŞ!

YA CEZMİ ARASOKAKLARA, SOTALARA FELAN YAPIŞTIRSAYDIK ŞUNLARI BE HACI? KABAK GİBİ ÇIKTIK CADDENİN ORTASINA POLİS MOLİS GELİCEK ŞİMDİ, OYUCAK BİZİ GECE GECE... HADİ FIYALIM ARTIK KORKMAYA BAŞLADIM OOLUM BEN.!. HADİ.!.

GİM

PTT

LAN OOLUM NE TIRSAK ADAMSIN SEN BE!! BANU ERKETEDE DURUYO İŞTE BİŞEY OLURSA UYANDIRIR BİZİ... KUYTUYA KÖŞEYE YAPIŞTIRIRSAK, KİM GÖRÜCEKTE GELİCEK KONSERİMİZE ?.. AÇ BAKİİM SEN BANA BİR RULO DAHA ORDAN.! BEYOĞLUNDA BURASI GİBİ BİR KAÇ STRATEJİK NOKTAYI AFİŞLEYELİM, BİR HAFTA SONRA KONSERİMİZ TIKLIM TIKLIM DOLMAZSA EN ADI İPNEYİM.!. BU DEVİRDE KENDİNİ PAZARLAMAYI BİLECEN OOLUM.!. ANNADIN MI ?!.

?

Bi hafta soora... Beyoğlu... İmam Adnan sokak... Konser...

BEYOĞLU BELEDİYESİ

MALIBU ROCK HOUSE

MONGOLLAR KONSER

GEAL! KONSERE GEAL ÇOK ŞAHANE KONSER.!.

ÇEVREYE VERDİĞİMİZ RAHATSIZLIKTAN DOLAYI ÖZÜR DİLERİZ

EEEE??.. SAATİME GÖRE KONSER BAŞLAYALI YARIM SAATTEN FAZLA OLUYO... NERDE İZLEYİCİLERİMİZ CEZMİ ?.. SAKIN YANNIŞ TARİH, ADRES FELAN YAZMIŞ OLMAYALIM AFİŞLERE ?..

YOK BE OOLUM NE ALAKASI VAR... BELKİ MİLLETİN PARASI YOKTUR, EKONOMİK KRİZ HESABI FALAN... OFF YAAA... AMA YİNE DE EN AZINDAN BİR KAÇ KİŞİ GELSEYDİ BARI... BİR KİŞİ BİLE YOK MINA KOYİM.!.

HAY SOKİİM BÖÖLE İŞE!

THE MONGOLLAR

AHA! LAN! DU-DURUN! BAK Bİ KİŞİ GELİYO GALİBA! GÖRDÜNÜZ MÜ?..

?

MERABA USTA!..

?

ALDIĞIM DUYUMLARA GÖRE, BU MINA KODUMU YERİNDE, MINA KODUMU Bİ KONSER VARMIŞ... ŞEYİ SORACAKTIM. BU MINA KODUMU KONSERİNE GİRİŞ BEDAVA MI OLUYO BABACIM... HAA?..

BEŞ MİLYON İÇERDE İKİ BİRA BEDAVA...

OHAA!.. BEŞ MİLYON MU? NAAPTINIZ SİZ BEAABİ...

FAK DI SİSTEM ABİ YAA... HEPİNİZ KAPİTALİST OLMUŞSUNUZ. BEŞ MİLYONA DOLAPDERE'DEN YARIM KİLO OT ALIRIM BEN BE!! FAK OFF!..

DE GET LAN!.. İBİĞİNİ SİTTİMİ SERSERİSİ! BEN SANA FAK OF! DAMCIKAAZLI!..

ABİ KAPIYA ANGUT KOYMUŞLAR. NASI KAÇIRDI MÜŞTERİYİ GÖRDÜNÜZ MÜ?..

KONSER İÇİN YANNIŞ YER SEÇTİK...

ÇOCUHLAR... BERİ BAHIN HELE! PIRAHIN ALETİ EDEVATI, GELİN PATRON SİZİ ÇAARIYO!..

ÇOCUKLAR GÖRDÜÜM GADARUYNAN ŞALONU DOLDURAMADINIZ... AMA KİRAYI ÖDEMEK ZORUNDA OLDUUNUZU BİLÜÜSÜNÜZ HERALDE DEYMİ? ORTAMI İŞGAL EDEREK BENİ ZARARA SOKTUNUZ... NORMAL MÜŞTERİYE AÇSAYDIM ŞALONU, GÜNÜ KURTARIRDIM, EVET VERİN KİRA BEDELİNİ...

PARA MARA YOK BİZDE!..

ABİ BİZ KİRAYI HASILATTAN ÖDİYCEZ DİYE KONUŞTUK E ORTADA HASILAT YOK, CEPTEN Mİ ÖDİİCEZ...

BEN ANNAMAM PARANIZ YOHSA GİTARLARA, DAVULLARA EL KOYU YORUM...

ULAN DAVULUMA DOKUNANIN MINA KORUM LAN!

VERMEYİZ ULAN! ALAMAZSINIZ!..

LA? LA? BAH HELE PEZVENGLERE ŞALDURİİLER BİDE! HIDIR! İLYAS!.. PAKETLEYİN ŞUNNARI!..

ZUM

ZUM

ZUM

DE HASSKTRİN GEDÜN TİPİNİ ZİKTÜKLERÜM!

STOMP!

YAZ: BÜSTİN ÇİZ: KARATAŞ

hakan@lombak.com

Sanatın ve sanatçının çilesi biter mi bu memlekette be kardeşim..! Al işte gencecik fidan gibi müzisyenlerimizin düştüğü hale bakar mısınız... Ama onnar MONGOLLAR, en kısa zamanda, yeni gitarlar, yeni şarkılar, yeni konserler tasarlar, bi şekilde bi yerden fırlar bunnar... Kesin ööle...

BU MACERANIN SONU...

CENGİZ ÜSTÜN
TRİBÜL
ÖTEKSİYON
OFF YAPMA BE APLA AÇIK BÜFEYİ KAÇIRICAM SENİN YÜZÜNDEN...BİRİNCİ SINIF OTEL DEDİK...DENİZ KUM, GÜNEŞ DEDİK MAAŞI TATİLE YATIRDIK...YATIRDIK TA, ON GÜNDÜR AYNI NOKTADA KİLİTLENİP, KALDIK ANASINI SATTIM...SENELİK İZİN DE YARIN BİTİYO...000 BABAYARO!!
GORİL AB
ULAN GAMDAN KASAVETTEN TÜYLERİME AK DÜŞTÜ...GİDEYİM KENDİME MARKETTEN BİR BOYA ALAYIM DA BOYAYAYIM KENDİMİ BOYDAN BOYA...
AA?!. CAHİT BEY?!.
CAHİT BEY Mİ KALDI MINA KOYİM! VERDİİN İLACIN SON KULLANMA TARİHİ GEÇMİŞ BE İBİNE DR!.
ULAĞN...ŞU AKVARYUM OLAYI HAKKATEN ÇOK RAHATLATICI ŞEYMİŞ BEĞ... OĞĞHH!.
ŞPA! ŞPA!
CUP! CUP!
en köt
esprim
Böyle ol
Köşes
İMDAAT NEFES ALAMIYORUM!.. NEFES ALAMIYORUM!
YUH ULAN BE DAHA SUYA GİRMEDİN BE OLUM! SENİN KADAR TIRSAK DALGIÇ GÖRMEDİM HA!..
BU KRİZDE ALTILIYA BEL BAĞLADIK...AT YARIŞLARI DIŞINDA DA HİPODRUMA GELİP, GÜN BE GÜN GÖZLEM YAPIYORUM...ATLARI OSURSA FARKINDAYIM YANİ...
BU SEFER GARANTİ KOYUCAM ALTILIYI!..
EY CEMAAT MERHUMU NASIL BİLİRDİNİZ ?..
BİLMEYYOM BİLMEYOM DA BİLMEYYOOM !..
BİLMİYORUM!.. BİLMİYORUM
HATIRLAMIYOM HATIRLAMIYOM HATIRLAMIYOM...
HOTURLAMIYOM HOTURLAMIYOM!
BİLMİİM ÜHÜHÜÜ BİLMİİİM!
YAKALAYIN! AYLIK AİDATINI ÖDEMEDEN KAÇIYOR!..
EVET AYLIK AİDATI ÖDEMEDEN KAÇIYORUM! BURDAN BAŞKA BİR KURSA GİDİCEM ORDAN YİNE AİDATI ÖDEMEDEN KAÇICAM!.. ZAYIFLAMAK İÇİN SON ÇAREM BU!..
HÖNK HÖNK!
ZAYIFLAMA MERKEZİ
FİTNİS SENTİR
FİLMDE "KAKASI GELMİŞ ADAM" ROLÜNDE ÇOK BAŞARILIYDINIZ FURKAN BEY!..
ÇOK NAZİKSİNİZ ÇOK TEŞEKKÜR EDERİM...

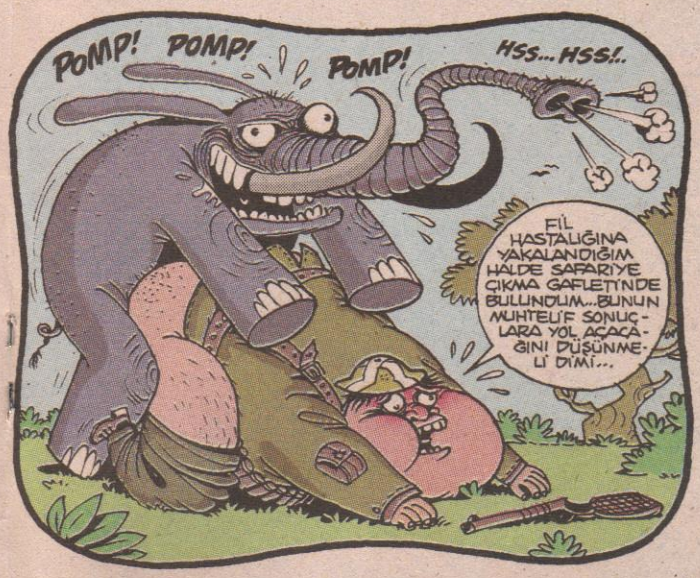

custun@lombak.com

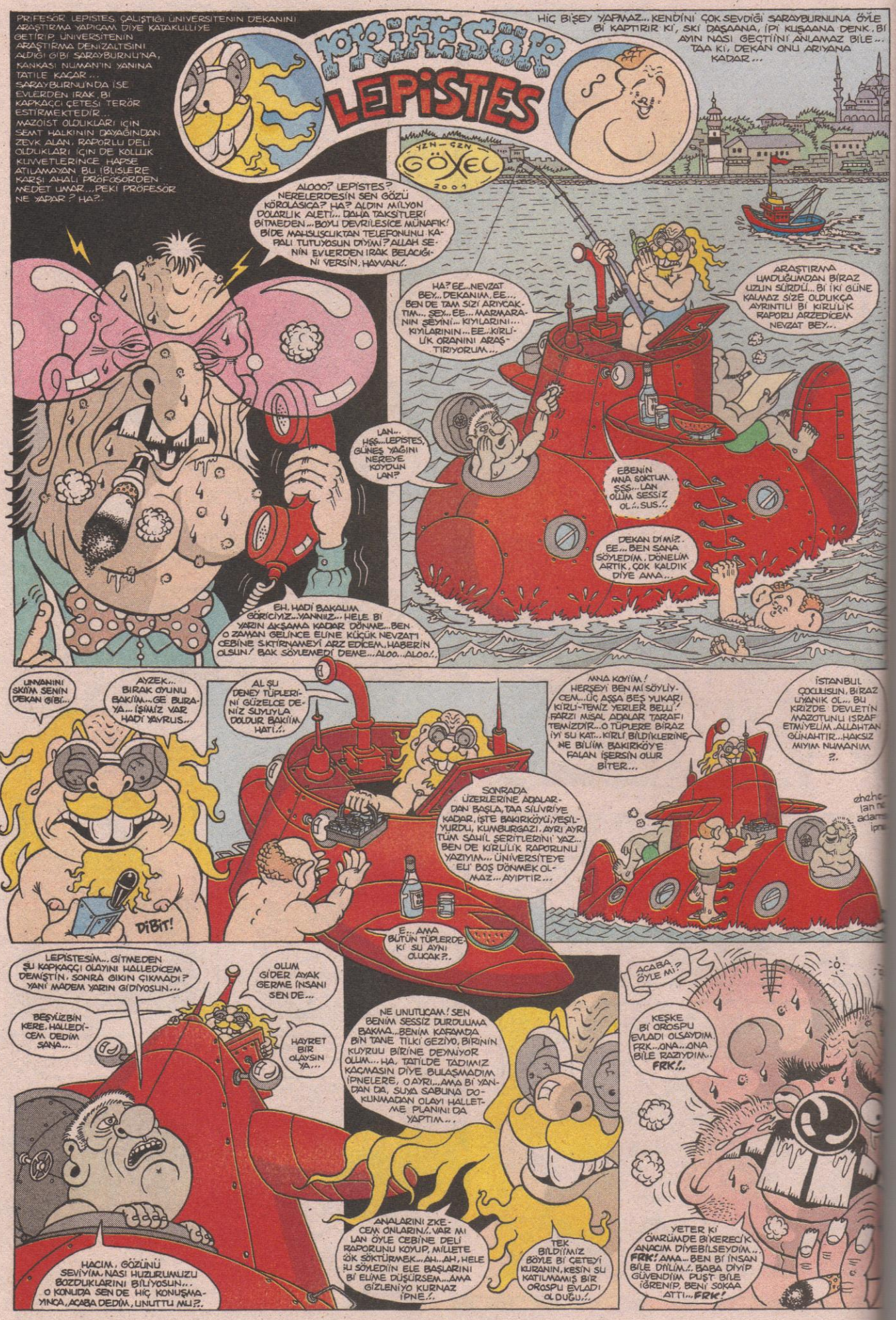
PROFESÖR LEPİSTES
YZN-CZN GÖXEL 2001
PRİFESÖR LEPİSTES, ÇALIŞTIĞI ÜNİVERSİTENİN DEKANINI ARAŞTIRMA YAPIÇAM DİYE KATAKULLİYE GETİRİP, ÜNİVERSİTENİN ARAŞTIRMA DENİZALTISINI ALDIĞI GİBİ SARAYBURNU'NA, KANKASI NUMAN'IN YANINA TATİLE KAÇAR... SARAYBURNU'NDA İSE EVLERDEN IRAK, Bİ KAPKAÇCI ÇETESİ TERÖR ESTİRMEKTEDİR... MAZOİST OLDUKLARI İÇİN SEMT HALKININ DAYAĞINDAN ZEVK ALAN, RAPORLU DELİ OLDUKLARI İÇİN DE KOLLUK KUVVETLERİNCE HAPSE ATILAMAYAN BU İBLİSLERE KARŞI AHALİ PROFESÖRDEN MEDET UMAR... PEKİ PROFESÖR NE YAPAR? HA?..
HİÇ BİŞEY YAPMAZ... KENDİNİ ÇOK SEVDİĞİ SARAYBURNUNA ÖYLE Bİ KAPTIRIR Kİ, SKİ DAŞAANA, İPİ KUŞAANA DENK. Bİ AYIN NASI GEÇTİĞİNİ ANLAMAZ BİLE... TAA Kİ, DEKAN ONU ARIYANA KADAR...
ALOOO? LEPİSTES? NERELERDESİN SEN GÖZÜ KÖROLASICA? HA? ALDIN MİLYON DOLARLIK ALETİ... DAHA TAKSİTLERİ BİTMEDEN... BOYLI DEVRİLESİCE MÜNAFIK! BİDE MALUSLUCUKTAN TELEFONUNU KAPALI TUTUYOSUN DİYİ!? ALLAH SENİN EVLERDEN IRAK BELACIĞINI VERSİN, HAYVAN!..
HA? EE... NEVZAT BEY... DEKANIM, EE... BEN DE TAM SİZİ ARIYCAKTIM... ŞEY... EE... MARMARANIN ŞEYİNİ... KIYILARINI... KIYILARININ... EE... KİRLİLİK ORANINI ARAŞTIRIYORUM...
ARAŞTIRMA UMDUĞUMDAN BİRAZ UZUN SÜRDÜ... Bİ İKİ GÜNE KALMAZ SİZE OLDUKÇA AYRINTILI BİR KİRLİLİK RAPORU ARZEDİCEM NEVZAT BEY...
LAN... HŞŞ... LEPİSTES, GÜNEŞ YAĞINI NEREYE KOYDUN LAN?
EBENİN ANNA SOKTUM. SSS... LAN ÖLÜM SESSİZ OL!.. SUS!..
DEKAN DİMİZ.. EE... BEN SANA SÖYLEDİM, DÖNELİM ARTIK, ÇOK KALDIK DİYE AMA...
EH, HADİ BAKALIM GÖRİCİYİZ... YANNIZ... HELE Bİ YARIN AKŞAMA KADAR DÖNME... BEN O ZAMAN GELİNCE ELİNE KÜÇÜK NEVZAT'I CEBİNE SIKTIRNAMEYİ ARZ EDİCEM, HABERİN OLSUN! BAK SÖYLEMEDİ DEME... ALOO... ALOO!..
UNVANINI SKİM SENİN DEKAN GİBİ...
AYZEK... BIRAK OYUNU BAKİM... GE BURAYA... İŞİMİZ VAR HADİ YAVRUS...
DİBİT!
AL ŞU DENEY TÜPLERİNİ GÜZELCE DENİZ SUYUYLA DOLDUR BAKİM HATI!..
SONRADA ÜZERLERİNE ADALARDAN BAŞLA, TAA SİLİVRİYE KADAR, İŞTE BAKIRKÖYÜ, YEŞİLYURDU, KUMBURGAZI, AYRI AYRI TÜM SAHİL ŞERİTLERİNİ YAZ... BEN DE KİRLİLİK RAPORUNU YAZIYIM... ÜNİVERSİTEYE ELİ BOŞ DÖNMEK OLMAZ... AYIPTIR...
E... AMA BÜTÜN TÜPLERDEKİ SU AYNI OLUCAK?..
ANNA KOYİİM! HERŞEYİ BEN Mİ SÖYLİYCEM... ÜÇ AŞŞA BEŞ YUKARI KİRLİ-TEMİZ YERLER BELLİ! FARZI MİSAL ADALAR TARAFI TEMİZDİR... O TÜPLERE BİRAZ İYİ SU KAT... KİRLİ BİLDİKLERİNE NE BİLİM BAKIRKÖYE FALAN İŞERSİN OLUR BİTER...
İSTANBUL ÇOCUKSUN, BİRAZ UYANIK OL... BU KRİZDE DEVLETİN MAZOTUNU İSRAF ETMİYELİM. ALLAHTAN GÜNAHTIR... HAKSIZ MIYIM NUMANIM?..
LEPİSTESİM... GİTMEDEN ŞU KAPKAÇCI OLAYINI HALLEDİCEM DEMİŞTİN, SONRA OLKIN ÇIKMADI? YANI MADEM YARIN GİDİYOSUN...
BEŞYÜZBİN KERE, HALLEDİCEM DEDİM SANA...
ÖLÜM GİDER AYAK GERME İNSANI SEN DE...
HAYRET BİR OLAYSIN YA...
HACIM, GÖZÜNÜ SEVİYİM, NASI HUZURUMUZU BOZDUKLARINI BİLİYOSUN... O KONUDA SEN DE HİÇ KONUŞMAYINCA, ACABA DEDİM, UNUTTU MU?..
NE UNUTUCAM! SEN BENİM SESSİZ DURDULUMA BAKMA... BENİM KAFAMDA BİN TANE TİLKİ GEZİYO, BİRİNİN KUYRUĞU BİRİNE DEYMİYOR ÖLÜM... HA, TATİLDE TADIMIZ KAÇMASIN DİYE BULAŞMADIM İPNELERE, O AYRI... AMA Bİ YANDAN DA, SUYA SABUNA DOKUNMADAN OLAYI HALLETME PLANINI DA YAPTIM...
ANALARINI ZKECEM ONLARIN!.. VAR MI LAN ÖYLE CEBİNE DELİ RAPORUNU KOYUP, MİLLETE ÖK SÖKTÜRMEK... AH... AH, HELE İŞİ SÖYLEDİİN ELE BAŞLARINI BİR ELİME DÜŞÜRSEM... AMA GİZLENİYO KURNAZ İPNE!..
TEK BİLDİİMİZ BÖYLE BİR ÇETEYİ KURANIN, KESİN SU KATILMAMIŞ BİR OROSPU EVLADI OLDUĞU!..
ACABA ÖYLE MI?
KEŞKE BİR OROSPU EVLADI OLSAYDIM. FRK... ONA... ONA BİLE RAZIYDIM.. FRK!..
YETER Kİ ÖMRÜMDE BİKERECİK ANACIM DİYEBİLSEYDİM... FRK! AMA... BEN BİR İNSAN BİLE DİLİM!.. BABA DİYİP GÜVENDİM PUŞT BİLE İĞRENİP, BENİ SOKAA ATTI... FRK!

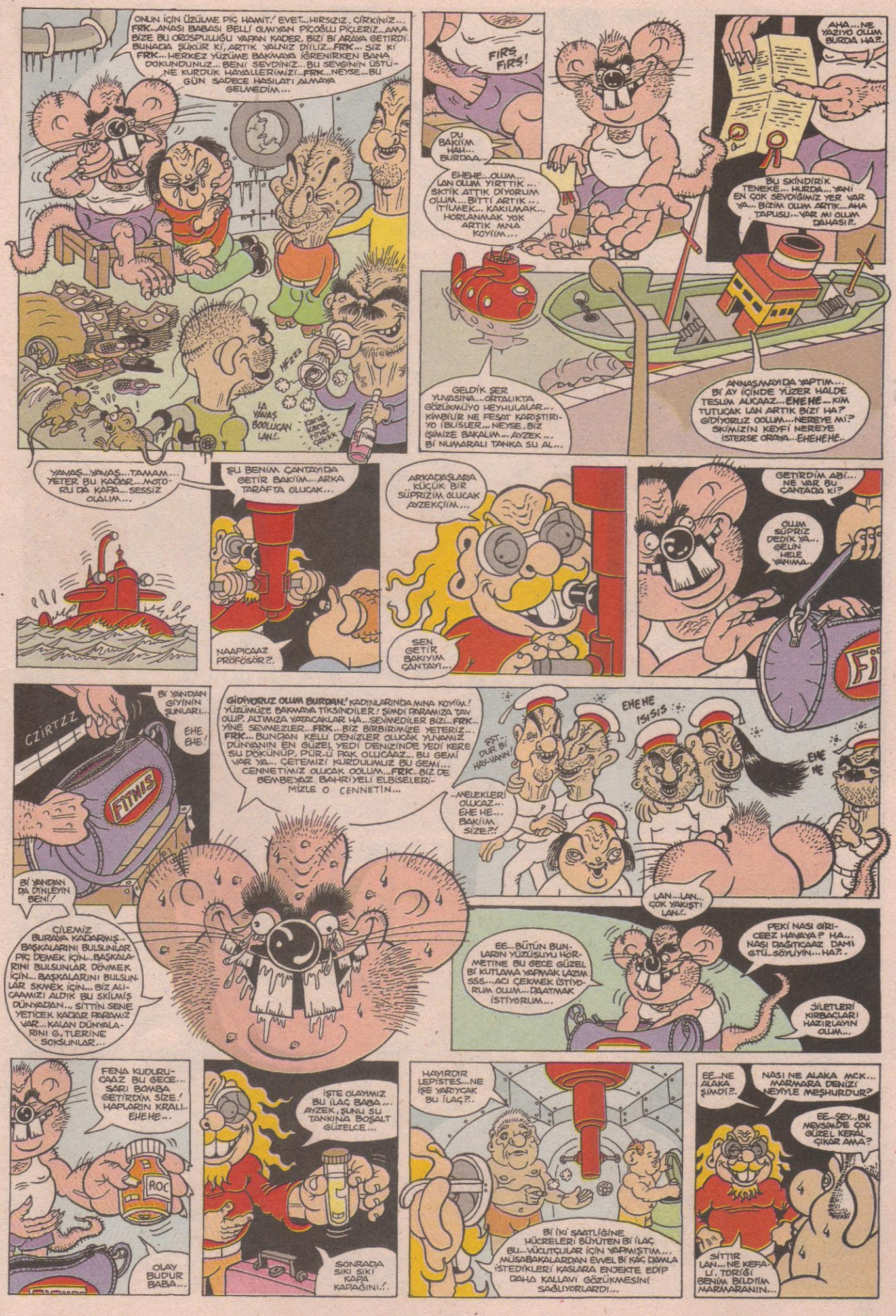
ONUN İÇİN ÜZÜLME PİÇ HAMİT.' EVET...HIRSIZIZ, ÇİRKİNİZ... FRK...ANASI BABASI BELLİ OLMIYAN PİÇOĞLU PİÇLERİZ...AMA BİZE BU OROSPULUĞU YAPAN KADER, BİZİ Bİ ARAYA GETİRDİ. BUNADA ŞÜKÜR KI, ARTIK YALNIZ DİİLİZ...FRK... SİZ KI FRK...HERKEZ YÜZÜME BAKMAYA İĞRENİRKEN BANA DOKUNDUNUZ... BENİ SEVDİNİZ...BU SEVGİNİN ÜSTÜNE KURDUK HAYALLERİMİZİ...FRK...NEYSE...BU GÜN SADECE HASILATI ALMAYA GELMEDİM...
HFZZZ
LA YAVAŞ BOOLLUCAN LAN!..
FIRS FIRS!
DU BAKİİM HAH... BURDAA...
EHEHE...OLUM... LAN OLUM YIRTTIK... SKTİK ATTIK DİYORUM OLUM... BİTTİ ARTIK... İTİLMEK... KAKILMAK... HORLANMAAK YOK ARTIK ANA KOYİİM...
AHA...NE YAZIYO OLUM BURDA HA?.
BU SKİNDİRİK TENEKE... HURDA... YANİ EN ÇOK SEVDİĞİMİZ YER VAR YA... BİZİM OLUM ARTIK...AHA TAPUSU...VAR MI OLUM DAHASI?.
GELDİK ŞER YUVASINA...ORTALIKTA GÖZÜKMÜYO HEYHULALAR... KİMBİLİR NE FEŞAT KARIŞTIRIYO İBLİSLER...NEYSE, BİZ İŞİMİZE BAKALIM...AYZEK... Bİ NUMARALI TANKA SU AL...
ANNAŞMAYIDA YAPTIM... Bİ AY İÇİNDE YÜZER HALDE TESLİM ALICAAZ...EHE HE...KİM TUTUCAK LAN ARTIK BİZİ HA? GİDİYORUZ OOLUM...NEREYE Mİ? SKİMİZİN KEYFİ NEREYE İSTERSE ORAYA...EHEHEHE..
YAVAŞ...YAVAŞ...TAMAM... YETER BU KADAR...MOTORU DA KAPA...SESSİZ OLALIM...
ŞU BENİM ÇANTAYIDA GETİR BAKİİM...ARKA TARAFTA OLUCAK...
NAAPICAAZ PRÖFÖSÖR?.
ARKADAŞLARA KÜCÜK BİR SÜPRİZİM OLUCAK AYZEKÇİİM...
SEN GETİR BAKIYIM ÇANTAYI...
GETİRDİM ABİ... NE VAR BU ÇANTADA Kİ?
OLUM SÜPRİZ DEDİK YA... GELİN HELE YANIMA...
CZIRTZZ
Bİ YANDAN GİYİNİN ŞUNLARI...
EHE EHE!
FITNIS
Bİ YANDAN DA DİNLEYİN BENİ!
GİDİYORUZ OLUM BURDAN! KADINLARINDA ANA KOYİİM! YÜZÜMÜZE BAKMAYA TİKSİNDİLER! ŞİMDİ PARAMIZA TAV OLUP, ALTIMIZA YATACAKLAR HA...SEVMEDİLER BİZİ...FRK... YİNE SEVMEZLER...FRK...BİZ BİRBİRİMİZE YETERİZ... FRK...BUNDAN KELLİ DENİZLER OLUCAK YUVAMIZ DÜNYANIN EN GÜZEL YEDİ DENİZİNDE YEDİ KERE SU DÖKÜNÜP, PÜR-Ü PAK OLUCAAZ... BU GEMİ VAR YA... ÇETEMİZİ KURDULMUZ BU GEMİ... CENNETİMİZ OLUCAK OOLUM...FRK...BİZ DE BEMBEYAZ BAHRİYELİ ELBİSELERİMİZLE O CENNETİN...
EHE HE ISIS
SST... DUR Bİ HAYVANN!
EHE HE
..MELEKLERİ OLUCAZ... EHE HE... BAKİİM SİZE?!
CİLEMİZ BURAYA KADARMIŞ.. BAŞKALARINI BULSUNLAR PİÇ DEMEK İÇİN...BAŞKALARINI BULSUNLAR DÖVMEK İÇİN... BAŞKALARINI BULSUNLAR SKMEK İÇİN... BİZ ALICAAMIZI ALDIK BU SKİLMİŞ DÜNYADAN... SİTTİN SENE YETİCEK KADAR PARAMIZ VAR...KALAN DÜNYALARINI G. TLERİNE SOKSUNLAR...
LAN...LAN... ÇOK YAKIŞTI LAN!..
EE...BÜTÜN BUNLARIN YÜZÜSÜYLU HÖRMETİNE BU GECE GÜZEL Bİ KUTLAMA YAPMAK LAZIM. SSS...ACI ÇEKMEK İSTİYORUM OLUM...DAATMAK İSTİYORUM...
PEKİ NASI GİRİCEEZ HAVAYA? HA... NASI DAĞITICAAZ DAMI GTÜ...SÖYLİYİN...HA?..
JİLETLERİ KIRBAÇLARI HAZIRLAYIN OLUM...
FENA KUDURUCAAZ BU GECE... SARI BOMBA GETİRDİM SİZE.' HAPLARIN KRALI.. EHEHE...
ROC
OLAY BUDUR BABA...
İŞTE OLAYMIZ BU İLAÇ BABA... AYZEK, ŞUNU SU TANKINA BOŞALT GÜZELCE...
SONRADA SIKI SIKI KAPA KAPAĞINI.!.
HAYIRDIR LEPİSTES...NE İŞE YARIYCAK BU İLAÇ?..
Bİ İKİ SAATLİĞİNE HÜCRELERİ BÜYÜTEN Bİ İLAÇ BU...VÜCUTÇULAR İÇİN YAPMIŞTIM... MÜSABAKALARDAN EVVEL Bİ KAÇ DAMLA İSTEDİKLERİ KASLARA ENJEKTE EDİP DAHA KALLAVI GÖZÜKMESİNİ SAĞLIYORLARDI...
EE...NE ALAKA ŞİMDİ?..
NASI NE ALAKA MCK... MARMARA DENİZİ NEYİYLE MEŞHURDUR?
EE...ŞEY...BU MEVSİMDE ÇOK GÜZEL KEFAL ÇIKAR AMA?
SİTTİR LAN... NE KEFALİ, TORİĞİ BENİM BİLDİM MARMARANIN...

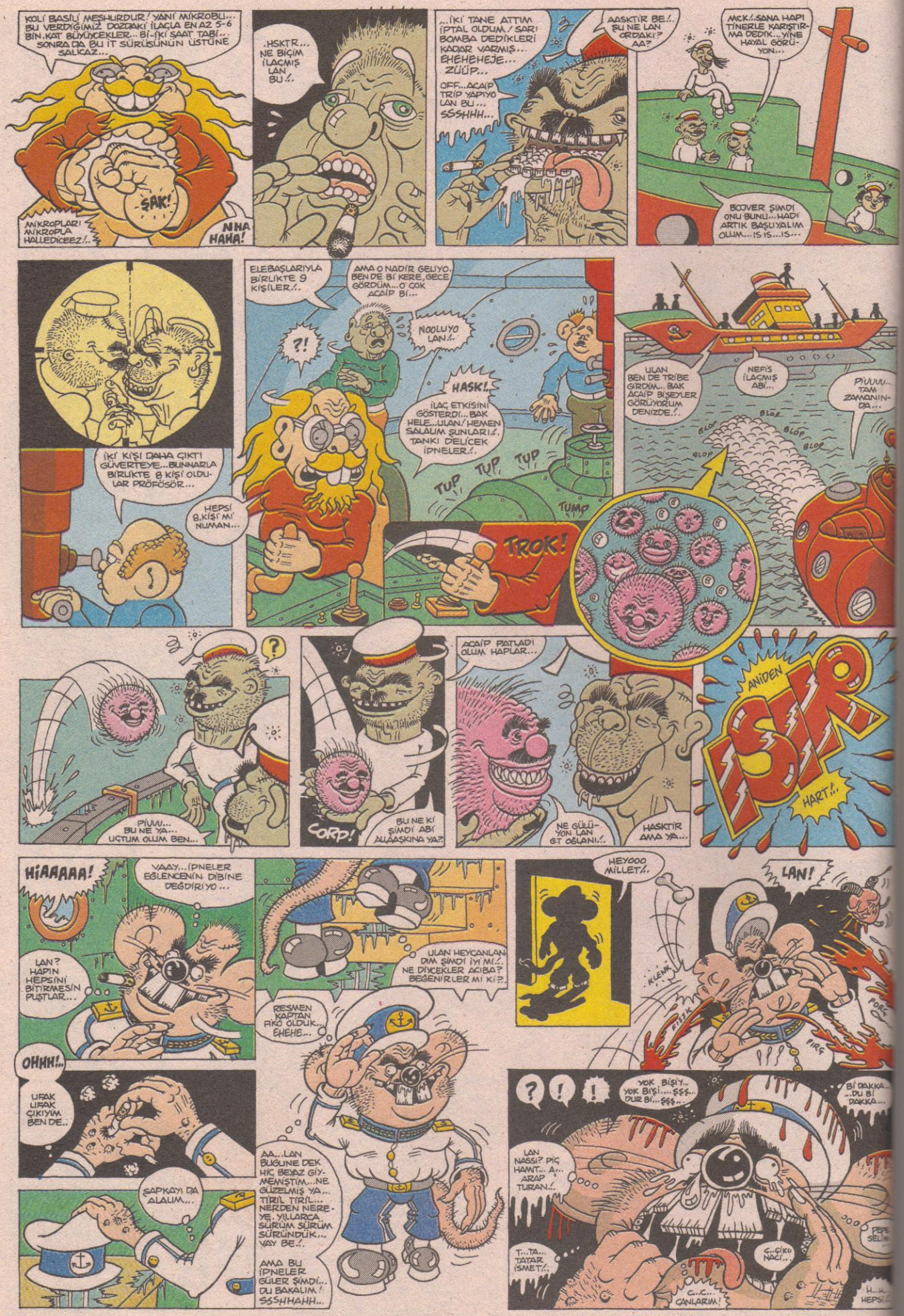
KOLİ BASİLİ MEŞHURDUR! YANİ MİKROBU... BU VERDİĞİMİZ DOZDAKİ İLAÇLA EN AZ 5-6 BİN KAT BÜYÜCEKLER... Bİ-İKİ SAAT TABİ... SONRA DA BU İT SÜRÜSÜNÜN ÜSTÜNE SALICAZ...
ŞAK!
MİKROPLARI MİKROPLA HALLEDİCEEZ!..
NHA HAHA!
.HSKTR... NE BİÇİM İLAÇMIŞ LAN BU!.
...İKİ TANE ATTIM İPTAL OLDUM! SARI BOMBA DEDİKLERİ KADAR VARMIŞ... EHEHEHEJE... ZÜÜP...
OFF...ACAİP TRİP YAPIYO LAN BU... SSSHHH...
AASKTİR BE!.. ŞU NE LAN ORDAKİ? AA?
MCK!.SANA HAP! TİNERLE KARIŞTIRMA DEDİK...YİNE HAYAL GÖRÜYON...
BOOVER ŞİMDİ ONU BUNU...HADİ ARTIK BAŞLAYALIM OLUM...IS IS...IS...
İKİ KİŞİ DAHA ÇIKTI GÜVERTEYE...BUNNARLA BİRLİKTE 8 KİŞİ OLDULAR PRÖFÖSÖR...
HEPSİ 8,KİŞİ MİNUMAN...
ELEBAŞLARIYLA BİRLİKTE 9 KİŞİLER.!.
AMA O NADİR GELİYO. BEN DE Bİ KERE,GECE GÖRDÜM...O ÇOK ACAİP Bİ...
?!
NOOLUYO LAN!.
HASK!.
İLAÇ ETKİSİNİ GÖSTERDİ...BAK HELE...ULAN! HEMEN SALALIM ŞUNLARI!. TANKI DELİCEK İPNELER.!.
TUP TUP TUP TUMP
TROK!
ULAN BEN DE TRİBE GİRDİM... BAK ACAİP BİŞEYLER GÖRÜYORUM DENİZDE.!.
NEFİS İLAÇMIŞ ABİ...
PİUUU.. TAM ZAMANINDA...
BLOP BLOP BLOP BLOP BLOP
PİUUU... BU NE YA... UÇTUM OLUM BEN...
CORP!
BU NE KİŞİMDİ ABİ ALLAASKINA YA?
ACAİP PATLADI OLUM HAPLAR...
NE GÜLÜYON LAN GT OĞLANI!..
HASKTİR AMA YA...
ANİDEN
ŞIR
HART!..
HİAAAAA!
VAAY...İPNELER EĞLENCENİN DİBİNE DEĞDİRİYO...
LAN? HAPIN HEPSİNİ BİTİRMAESİN PUŞTLAR...
OHHH!..
UFAK UFAK ÇIKIYIM BEN DE..
ŞAPKAYI DA ALALIM...
ULAN HEYCANLANDIM ŞİMDİ İYİ Mİ!. NE DİYECEKLER ACIBA? BEĞENİRLER MİKİ?.
RESMEN KAPTAN FIKO OLDUK... EHEHE...
AA...LAN BUGÜNE DEK HİÇ BEYAZ GİYMEMİŞTİM...NE GÜZELMİŞ YA... TİRİL TİRİL... NERDEN NEREYE. YILLARCA SÜRÜM SÜRÜM SÜRÜNDÜK... YAY BE.!.
AMA BU İPNELER GÜLER ŞİMDİ... DU BAKALIM! SSSHHAHH...
HEYOOO MİLLET!..
LAN!
KLEVK
FIRÇ
PORÇ
?!!
YOK BİŞİ... YOK BİŞİ....SSS... DUR Bİ...SSS...
Bİ DAKKA... ...DU Bİ DAKKA...
LAN NASSI? PİÇ HAMT... A... ARAP TURAN.!.
T...TA... TATAR İSMET.!.
C...ÇİKO NACİ...
C...C... ÇANLARIM!
PEPE SELİM
H...H... HEPSİ...

BİRİ DAHA ÇIKTI PRİFÖSÖR!
YOOOOOO
YOOOOOO
KIRÇ
KIRÇ
KIRÇ
KIRÇ
KIRÇ
LAN... BU İT SÜRÜSÜNÜN ÇOBANI OLMASIN... TABİ YA... BAŞKA KIM OLUCAK KI... HI?
LAN NE BAARIYON BRE G.TUEK!.. ÖDÜNÜ KOPARDIN!..
HIAAAA!
?!
F.. FİKO BU.. FİKOOOO!
NE FİKOSU... FİKO KİM OLUM? HAŞK... BİZİM FİKO MU?
SESİNİN VOLÜMÜNÜ SKİİM..

FİKO TABİ YA

Yalnız dur bakalım hele eşşek..! Nerden sizin Fiko oluyo... Dur.. Dur.. bil..

Sen kalk bi'çare kobay Fariye Ayazğın, genlerini aşılayıp, bi fiilkat garibesi yarat..! Fiko tabi ya. Ama, arnesi var...

Sen parasız kalıp organ mafyasına satmaya kalkmadın mı garibi... Nerden sizin Fiko oluyo?

Gerçi Ayzek, kendi genlerini taşıyan bu fukarayı çok sevmişti de senin hain planından kurtarmıştı, sana "kaçtı" demişti ya...

Aslında bağrına taş basıp onu dövmüş ve kovmuştu sırf senden kurtarmak için...

SKTİR PİS FARE!

Ama sonra ne aradı ne sordu o da bu yavrucağı... Sonra da bizim Fiko... Sktrin!..

Biriniz satmaya kalktı Diğeriniz kendisine baba diyen bu garibi ne aradı ne sordu, ne bi tıkım ekmek verdi... Şimdi ona hırsız Fiko diyin, sapık Fiko diyin, hapçı Fiko diyin... Ama bizim Fiko demeyin kardeşim, öbürünüz de ağlıyıp, tiyatro oynamasın orda... Çık...

FİKO... FİKOCUM!
TONK
LAN DUR!
DUR DEDİM!
BIRAK!.. KURTARIÇAM ONU!..
AHH!
FAPCK!
ULAN NERDEN ÇIKTI BUNLAR ARKADAŞ... SSHHH...
LAN ŞURDAKİ DENİZALTIDAN GELİYOLAR GALİBA...
ÖLÜM SAKIN AÇMA O KAPAA! HEPİMİZİ ÖLDÜRMEK Mİ İSTİYOSUN?..
NASI GEBERSİN GİTSİN BE! SANA KOLAY TABİ...
O BENİM GENLERİMİ TAŞIYO... BIRAK...! BIRAAAK! BIRAAAAK!
AMA KOYTİM GEBERSİN GİTSİN NEM... BAKSANA EŞKİYA BAŞI OLMUŞ İT SIPASI.. AYZEK BAK SKİCEM AMA HA!

BIRAK ELLERİNİ GİTSİN BE FİKO... NE İŞİN VAR BU SKTİMİN DİREĞİN TEPESİNDE... BÜTÜN DOSTLARIN ÖLMÜŞ... GAYRI BIRAK ELLERİNİ DE BİTSİN BU ÇİLE...

HADİ CESARET FİKO BIRAK...
BIRAK BENİ... O BENİM PARÇAM!
EBENİ SKİİM SENİN AYZEK!..
SSSFSSS
SFLOSH
BOŞUBOŞUNA DİDİŞMEYİN O MERDİVENİN TEPESİNDE! FİKO MU NE... O HEYHULA KENDİNİ DENİZE, MİKROPLARIN ORTASINA ATTI!..
NE!
?!
NNE DİYOSSUN... NASI... YO... YOHOHOHO!
YOO

İLACIN ETKİSİ GEÇER, MİKROPLAR UÇALIR...
EE... NABER NUMAN EFENDİ... SANA GİTMEDEN HALLEDİCEM BU İŞİ DEMEDİM Mİ... EHE EHE...
SKTİRET ŞİMDİ ONU YA... BENCE VAR YA... BU İPNELER ASILBALYAYI BAŞKA YERDE SAKLIYODUR... KEŞKE ÖĞRENSEYDİK... NEYSE... KAÇ PARA ÇIKTI GEMİDEN?
!Y! ... SAOLDA... AYZEĞİ BAYAĞI ÜZDÜK BE..!
20 MİLYAR FALAN KEŞİN VAR... 30-40 TANE DE CEP TELEFONU...
PEKİ NAPICAAZ ŞİMDİ BU PARAYI BİZ?..
FRK... SUSSS SUS BE PİŞ ADAM SUSS!..
FRK! ÜHÜ!..
OLUM TATİLİMİN SON GECESİ BU... O KADAR ZAHMET ÇEKTİK... BİRAZIYLA ORTAKÖYE GİDİP, GÜZEL BİR MASA DONATALIM... SAHİPLERİNİ ARIYCAK DİİLİZ YA... YARIN BEN GİDİP BİR BANKAYA... SKYM... ŞEYE... ÇOCUK ESİRGEME KURULUNA FALAN BAĞIŞLARIM, VEBALİ ÜSTÜMÜZDEN KALKSIN... AYZEK! OLUM BAK YETER ARTIK... ALT TARAFI SİDİKLİ BİR FARE YA...
ULAN AMMA ACAİP ADAMSIN YA... NHAHAHAHA!..

GÜL BAKALIM LEPİSTES EFENDİ... FİKONUN CESEDİNİ BULMUŞ GİBİ, ÖLDÜRMEYEN ALLAHIN ÖLDÜRMİYECEĞİNİ BİLMEZ GİBİ GÜL... YILLARCA FİKO KENDİNİ BİR FİLKAT GARİBESİ OLARAK YARATIP, SOKAĞA ATAN PROFESÖRÜ ARAMADIYSA, SIRF DOSTLARININ VARLIĞIYLA TESELLİ BULDUĞU İÇİNDİ.. ŞİMDİ ARAMAZ MI SANIYOSUN BU YAVRUCAK DOSTLARININ KATİLİNİDE GÜLLÜYOSUN... BULMAZ MI ÇÖŞEPARELERİNİ ÖLDÜRENİ ÇIKTIĞI DELİĞE GİRSE BİLE?..
BULUCAM OLUM SİZİ..!
PEKİ YA O DELİKTE SENİ GÖRÜNCE. SOKUP SOKUP ÇIKARMAZ MI SENİ O DELİĞE DEFALARCA? BİN PİŞMAN KOMAZ MI SENİ, ONU DA ÖLDÜRMEDİİNE SANIYOSUN DA GÜLLÜYOSUN... VALLA ÖYLE SANIYOSAN ALDANIYOSUN HACIM... BULUR KI HEMDE NASI BULUR... SONRA SÖYLEMEDİ DEME DE...
SON

goxel@lombak.com
GOXEL2000@MYNET.COM

CİHANGİR'DE BİR EV...

OKY

ÇOK SIKILIYORUM BEN YAA...
SIKILIYO MUSUN? DAHA DÜN TATİLDEN GELMEDİN Mİ ABİ SEN...
DÜN GELDİM DİMİ TATİLDEN...
AY EVET ERSER, DÜN GELDİN TATİLDEN... BIRAKTA BİZ SIKILALIM YAA... KOSKOCA YAZ HİÇ BİR YERE GİDEMEDİM AZINA SÇİİM.!.
İÇİM SIKILIYO ŞEKER, RUHUM SIKILIYO, BOK GİBİ TATİL YAPTIM BEN YAAA...
AA, NİYEKİ ABİ.. OLİMPOS'TA DİİLMİYDİN SEN, NASI BOK GİBİ, HERKES SÜPER OLDULUNU SÖYLİYO ORANIN...
AKREP SOKTU KIZIM BENİ!
TIK TIK TIK

AKREP Mİ SOKTU NASI YANİ?.
BİLMİYORUM, SABAH UYANDIIMDA SOKMUŞTU. AMA NERDEN SOKTUUNU BULAMADIM... ÇOK KÖTÜ BİR YER ABİ OLİMPOS...
AY ERSER SAÇMALARSIN.! AKREP SOKSA NE İŞİN VAR BURDA. BAŞKA BİŞİYDİR O...
BİLMİYORUM. YA AKREP YA ÇEKİRGE BİŞİY SOKTU İŞTE... BU KADAR, KOLUM GİBİ BÖCEKLER VAR ABİ HERYERDE...
AMAAN ERSER, ÇEKİRGE SOKAR MI YAA?.. DALGA GEÇİYOSUN DİMİ BENLE...
?
ÇOK KÖTÜ YER KIZIM SAKIN GİTME

EE... ÇOK GÜZEL DENİZİ VARMIŞ ORANIN HAH GÖL VARMIŞ GÖL. GİRMEDİN Mİ GÖLE!
NE GİRCEM KIZIM O GÖLE GİREN KESİN EİDS OLUR... ŞİMDİ O GÖLE GİRENLERİN HEPSİ EİDS OLDU BENCE.!.
AY ERSER NE KADAR SAÇMALIYORSUN SEN YAA...
SAÇMALIYORUM DİMİ BEN...
ÖF ERSER TAMAM HADİ TAMAM...
BEN GİDİİM ARTIK YAA...

AA DAHA ŞİMDİ GELDİN NEREYE GİDİYOSUN OTUR İŞTE OTURDUUN YERDE...
OTURIIM DİMİ... NOOLLUYO Kİ ŞİMDİ BANA...
HİSS. ŞEKER BIRAK GİTMEK İSTİYOSA GİTSİN İŞTE SIKMASANA ÇOCUU...
ÇOK SIKILIYORUM BEN YAA...
AY NUMARA YAPTIYO BATU ABİ YA... SIKILMIYO BENCE?
ÖYLE Mİ LAN...

ÖYLE TABİ ABİ, BENİM KİSİ PİSKOLOJİK BİŞİY... SIMARIKLIK YAPIYOM BEN...
AY BATU ABİ ERSER NE KADAR ENTERESAN BİR TİP DİMİ YAA...
NASI KIZIM ENTERESAN HANİ BENDİM ENTERESAN.
AYY KISKANDIN SEEN...
NASI KIZIM KISKANDIN.
KIS KANDI DİMİ BATU?.
KISKANDIN İŞTE HİHİHİ KISKANDIN KISKANDIN.

SKTİR LAN NE?!. SENİ Mİ KISKANDIM YANİ... MCIK SİNİR ETME ADAMI.!
DOORU SÖYLİYOSUN BATU YA... BEN DE HEMEN SİNİR EDİYORUM SENİ YAA ŞIMARIKLIK YAPIYORUM İŞTE...
AY BATU ABİ İTİRAF ET... ERSER'LE İLGİLENDİM DİYE KISKANDIN HEMEN YALAN SÖYLEME...
YA KIZIM BAŞLIYCAM ŞİMDİ SANADA HA... İKİ DE BİR BATU ABİ. BATU ABİ... TRİBE SOKTUN BENİ MINA KOYIIM YAA... ABİ, DEME KIZIM BANA.!.
AY BATU ABİ NAAPIIM AZIM ALIŞMIŞ İŞTE BİR KERE. ÖYLE NASI DİYİM HEMEN BATU DİYE.

HA ALIŞKANLIKSA TANAM ABİ OLARAK GÖRMÜYOSUN YANİ...
AY NE BİLİIM BEN YAA...
NEYİ BİLMİYOSUN KIZIM GÖRME İŞTE ABİ GİBİ ALLA ALLA...
ÖFF TAMAM.
BAK! YOK BUNDAN SONRA ABİ MABİ TAMAM MI?
AY TAMAM BATU ABİ YA TAMAM...
NAPIYONUZ OĞLUM BURDA AA... ASKTIR ERSER GELMİŞ...

ERSER'E SOKMUŞLAR OĞLUM OLİMPOSTA...
NEY?..
ABİ SORMA YA... AKREP SOKTU BENİ...
NE AKREBİ OĞLUM. NASI? AKREP SOKSA NE İŞİ VAR BURDA BAŞKA BİŞİYDİR O.!.
BİLMİYORUM ABİ ÇEKİRGE DE OLABİLİR...
PUHUHAHA AY ERSER SÜPER KOMİKSİN YA... HİHİHİHİ!

ÇOK KOMİĞİM DİMİ BEN?
ULAN ERSER SENDE BU SAF MAF AYAKLARIYLA BİZİ AYAKTA SKİYOSUN. YA BRAVO SANA...
SAF AYAKLARINA YATIYORUM DİMİ BEN.
HİHİHİHİ... AY ÇOK KOMİK BİR HERİF BU YA...
NESİ KOMİK KIZIM ABARTMA İŞTE SEN DE...
ÇOK KOMİK BENCE...
HİŞŞ ŞEKER BAKSANA SAAT KAÇ OLDU KIZIM EVİNE GİTMİYO MUSUN SEN?
YAAAA!

İKİ GÜNDÜR BURDASIN, ANNEN FİLAN MERAK ETMİYOMU ABİ SENİ...
AY NİYE ETSİN ÖMER ABİ YA ONNAR KARIŞMAZ Kİ BANA...
NOOLLUYO OĞLUM KALIYO İŞTE KIZ BURDA HAYRET BİŞİY...
ÇOK SIKILIYORUM BEN YAA...

İYİ İYİ... TAMAM... EEE GECE NERDE UYUYOSUN KIZIM BURDA... BU KADAR HERİF GELİP GİDİYO EVE RAATSIZ OLMUYOMUSUN?.
TABİ OĞLUM NİYE RAATSIZ OLSUN KIZ... HEPİMİZ ABİSİYİZ İŞTE ŞEKERİN.!.
AY ÖMER ABİ NİYE RAATSIZ OLİIM YAA HEPİNİZ ABİM DİİL MİSİNİZ YAA... MUHİTTİN ABİ TATİLE GİDERKEN ODASINI BANA BIRAKTI HEM...
YA HERNEYSE SU ISINDI MI ÖMER ABİ?.

NEY.. HA.. ÖHÜM... ISINDI ISINDI...
EE GİRİYO MUSUN BANYOYA GELİİ Mİ?
EEE...
NOOLLUYO LAN NE SUYU BU. ANNAMADIM BİRLİKTE BANYOYA MI GİRECEKSİNİZ?!.
LAN OĞLUM SANA NE ALLA ALLA TAAM ŞEKER BANYODAYIM BEN...
NOLLUYO MINA KOYIM YAA?!
YA YOK BİŞİY BATU ABİ... ÖMER ABİNİN SIRTINI KESELİYCEM SADECE...

VAY... MCIK ÖMER'E BAK! KIZA GİT. MİT KORUYO HESABI SONRA DA ÇAKTIRMADAN BANYODA SIRT KESELEME DURUMU NOLLUYO LAN?!.
AY BATU ABİ BEN RİCA ETTİM YAA... KESE ATMAYA BAYILIYORUM BEN... O BİŞİY DEMEDİ Kİ...
VAY MINA KODUMUN ÖMERİNE BAK LAN SEN.!.
ÖMER ÇOK ENTERESAN BİR TİP BENCE.

ŞEKEER GELİYOMUSUN BANYODAYIM BEN...
GELDİM GELDİM. HİHİHİH...
?

AA... ÖMER ABİ DONLA MI BANYO YAPIYOSUN... YAA... ÇIKARMIYCAN MI... HİHİHİ AY UTANIYOMUSUN YOKSA?.
YOO NİYE UTANIM KIZIM ALÇIKARDIM İŞTE...
AY BEN DE TAYTIMI ÇIKARIM ISLANMASIN NASILSA KİLODUM VAR ŞEFTALİ SOTADA YANİ. HİHİHİ...
?

HIRŞ HIRŞ HIŞ! AY ÇOK ZEVKLİ YA HİHİHİ.!.
AHHH.!. ŞEKER YAVAŞ...
VOİ...
RON... RON... R
RON SOTA
ŞEFTALİ
RON... VOİ... VOİ... ISLANMASIN ŞİMDİ BEN DE TAYTIMI ÇIKARIM TAYTIMI ÇIKARIM ŞEFTALİ SOTADA NASILSA

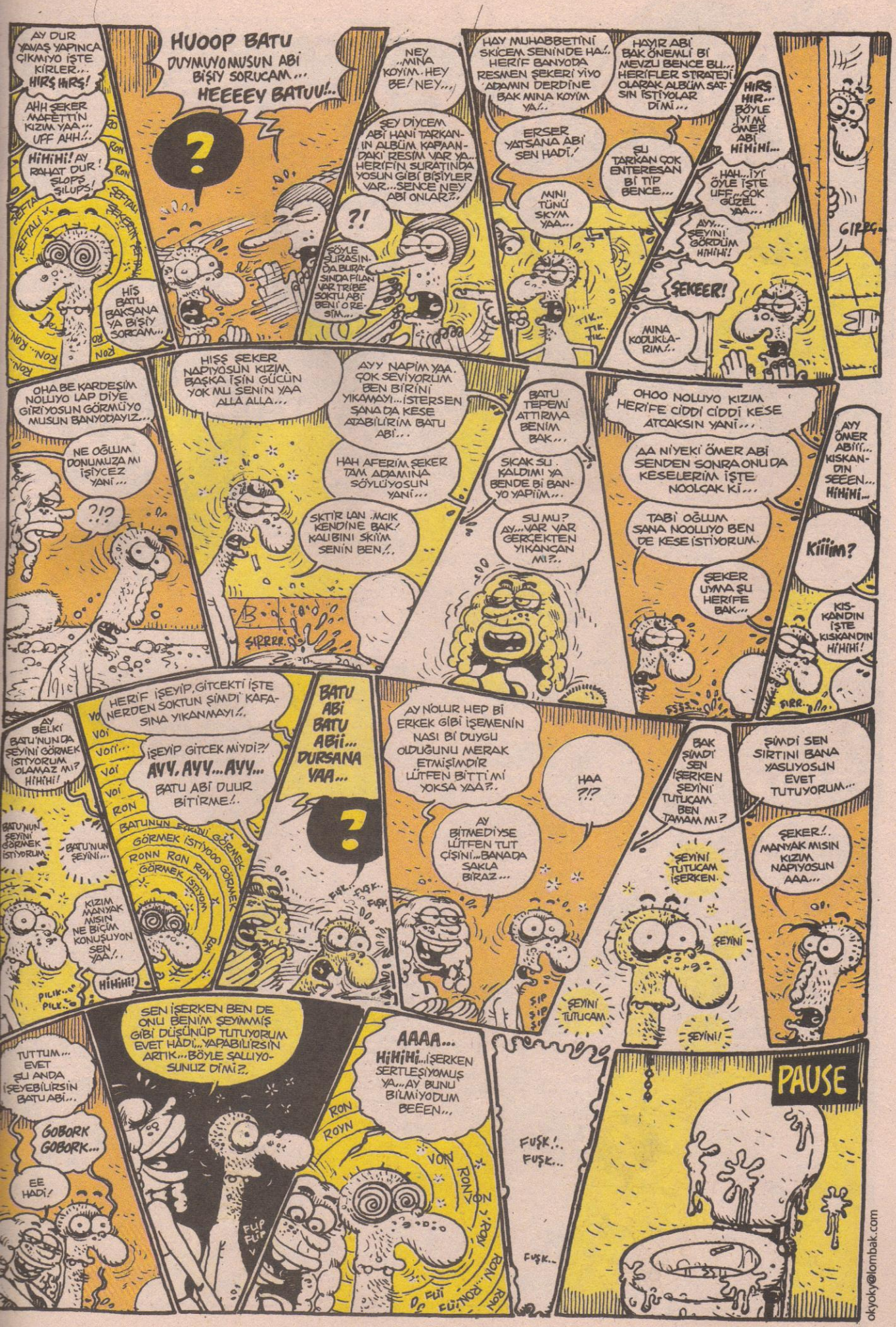
AY DUR YAVAŞ YAPINCA ÇIKMIYO İŞTE KİRLER... HIRŞ HIRŞ!
AHH ŞEKER MAFETTİN KIZIM YAA... UFF AHH!..
HİHİHİ! AY RAHAT DUR! SLOPS ŞLUPS!
HİŞ BATU BAKŞANA YA BİŞİY SORCAM...
HUOOP BATU DUYMUYONUSUN ABİ BİŞİY SORUCAM... HEEEEY BATUU!..
?
NEY ..MINA KOYİM..HEY BE! NEY...
ŞEY DİYCEM ABİ HANİ TARKANIN ALBÜM KAPAANDAKİ RESİM VAR YA... HERİFİN SURATINDA YOSUN GİBİ BİŞİYLER VAR...SENCE NEY ABİ ONLAR?..
?!
ŞÖYLE SURASINDA BURASINDA FİLAN VAR TİBE SOKTU ABİ BENİ O RESİM...
HAY MUHABBETİNİ SKİCEM SENİNDE HA!.. HERİF BANYODA RESMEN ŞEKERİ YİYO ADAMIN DERDİNE BAK MINA KOYM YA!..
ERSER YATSANA ABİ SEN HADİ!
MINI TÜNÜ SKYM YAA...
HAYIR ABİ BAK ÖNEMLİ Bİ MEVZU BENCE BU... HERİFLER STRATEJİ OLARAK ALBÜM SATSIN İSTİYOLAR DİMİ...
ŞU TARKAN ÇOK ENTERESAN Bİ TİP BENCE...
HIRŞ HIR... BÖYLE İYİ Mİ ÖMER ABİ HİHİHİ...
..HAH...İYİ ÖYLE İŞTE UFF...ÇOK GÜZEL YAA...
AYY... ŞEYİNİ GÖRDÜM HİHİHİ!
ŞEKER!
MINA KODUKLARIM!..
GIRRC..
OHA BE KARDEŞİM NOLLUYO LAP DİYE GİRİYOSUN GÖRMÜYO MUSUN BANYODAYIZ...
NE OĞLUM DONUMUZA MI İŞİYCEZ YANİ...
?!?
HIŞŞ ŞEKER NAPIYOSUN KIZIM. BAŞKA İŞİN GÜCÜN YOK MU SENİN YAA ALLA ALLA...
AYY NAPİM YAA. ÇOK SEVİYORUM BEN BİRİNİ YIKAMAYI...İSTERSEN ŞANA DA KESE ATABİLİRİM BATU ABİ...
HAH AFERİM ŞEKER TAM ADAMINA SÖYLÜYOSUN YANİ...
SKTİR LAN .MCIK KENDİNE BAK! KALIBINI SKİM SENİN BEN!..
ŞIRRR..
BATU TEPEMİ ATTIRMA BENİM BAK...
SICAK SU KALDIMI YA BENDE Bİ BANYO YAPIIM...
SU MU? AY...VAR VAR GERÇEKTEN YIKANÇAN MI?..
OHOO NOLLUYO KIZIM HERİFE CİDDİ CİDDİ KESE ATCAKSIN YANİ...
AA NİYEKİ ÖMER ABİ SENDEN SONRA ONU DA KESELERİM İŞTE NOOLÇAK Kİ...
TABİ OĞLUM SANA NOOLLUYO BEN DE KESE İSTİYORUM.
ŞEKER UYMA ŞU HERİFE BAK...
AYY ÖMER ABİİİ... KISKANDIN SEEEN... HİHİHİ...
KİİİM?
KISKANDIN İŞTE KISKANDIN HİHİHİ!
ŞIRR..
AY BELKİ BATU'NUN DA ŞEYİNİ GÖRMEK İSTİYORUM OLAMAZ MI? HİHİHİ!
BATU'NUN ŞEYİNİ GÖRMEK İSTİYORUM.
BATU'NUN ŞEYİNİ...
KIZIM MANYAK MISIN NE BİÇİM KONUŞUYON SEN YAA!..
HİHİHİ!
PILIK... PILK...
HERİF İŞEYİP GİTCEKTİ İŞTE NERDEN SOKTUN ŞİMDİ KAFASINA YIKANMAYI!..
İŞEYİP GİTCEK MİYDİ?!
AYY, AYY...AYY...
BATU ABİ DUUR BİTİRME!..
VOI VOI... VOI VOI RON
BATUNUN ŞEYİNİ GÖRMEK İSTİYOOO GÖRMEK
RONN RON RON GÖRMEK İSTİYOM
BATU ABİ BATU ABİİ... DURSANA YAA...
?
FUŞK... FUŞK...
AY NOLUR HEP Bİ ERKEK GİBİ İŞEMENİN NASI Bİ DUYGU OLDUĞUNU MERAK ETMİŞİMDİR LÜTFEN BİTTİMİ YOKSA YAA?..
AY BİTMEDİYSE LÜTFEN TUT ÇİŞİNİ...BANADA SAKLA BİRAZ...
HAA ?!?
SIP SIP SIP
BAK ŞİMDİ SEN İŞERKEN ŞEYİNİ TUTUCAM BEN TAMAM MI?
ŞEYİNİ TUTUCAM İŞERKEN.
ŞEYİNİ
ŞEYİNİ TUTUCAM.
ŞEYİNİ!
ŞİMDİ SEN SIRTINI BANA YASLIYOSUN EVET TUTUYORUM...
ŞEKER!.. MANYAK MISIN KIZIM NAPIYOSUN AAA...
TUTTUM... EVET ŞU ANDA İŞEYEBİLİRSİN BATU ABİ...
GOBORK GOBORK...
EE HADİ!
SEN İŞERKEN BEN DE ONU BENİM ŞEYİMMİŞ GİBİ DÜŞÜNÜP TUTUYORUM EVET HADİ...YAPABİLİRSİN ARTIK...BÖYLE SALLIYOSUNUZ DİMİ?..
FUP FUP
AAAA... HİHİHİ...İŞERKEN SERTLEŞİYOMUŞ YA...AY BUNU BİLMİYODUM BEEEN...
RON ROYN
VON RON VON
FUŞK!.. FUŞK...
FUŞK...
PAUSE
okyoky@lombak.com

TUĞCE

Zincirleme felâket, zincirleme kahkaha, gülmekten nefes bile alamıyacaksınız. Her türlü şoka hazır olun...

andac.gursoy@yahoo.com

GERÇEK BİR HEYECAN FIRTINASI!..

Onun başına gelenler pişmiş tavuğun başına gelmedi... Bu kez kaderin cemberinden okkalı bir geçiş yapan kahramanımız dahası kendini hayatla yüzyüze kıyasıya bir mücadelenin içinde buluyor. İnsanın kanını donduran, psikolojik travma geçirtecek neşeli bi macera, tabii BAYAN: ANDAÇ GÜRSOY'un tatlı üslubuyla!..

Dehşet dolu süper anlar...

Sakin bir öğleden sonra... (2 Eylül saat: 14 30 Tuğçelerin beş sokak aşağısı...

TERBİYESİZ!

ABİ, BE GIZA BAK!.. STOP LAMBANI YERİM SENİN YAVRUM MAŞALLAHH..!

ABİ BE BİRAM BİTTİ.! ARKADA Bİ TANE DAHA OLUCAKTI ONU VERSENE Bİ ZAHMET!..

VINNN

ULAN HAVAMIZA BAK BE, ÜÇBİN BEŞYÜZ ALLAHIMA HEH.HE HEE...

OY NURCANIM NURCANIM

heyecanlı sahneler...

BİR SEN BİR BEN BİR DE BEBEK... KAH KAH KAH KAH KAY VINNNNNN

İVYVKKK KKK

TOKURT

TABAKHANEYE B.K MU YETİŞTİRİYOSUNUZ, MENDEBURLAR!..

ANNARE YIKILMIŞ AMA MİHRAP HALÂ YERİNDE HANIM TEĞZE!

nefes kesici görüntüler...

HA, ALO, BANU GIZ ÇOK KORKTUM. SENİ BULAMIYCAM SANDIM SEVGÜLÜM. AZDIM GIZ SUYU İSİT YARIM SAATTE ORDAYIM... HAH HAHAA...

BEN GESTİR ME YOLDAN SENİ YETİŞTİRİRİM ABİ HARBİ PZEVENOSİNLEN... BEN GADINA GADIN DİMEM. GADIN BENİM OLMAYINCA Dİ Mİ ABİM... HEH HEH HEE...

Saat: 14 32 Tuğçelerin mahalle... Tuğçe ve arkadaşları, hergünkü yoğun faliyetlerine devam etmektedirler...

YASAK

DÖRT!..

TİLKİ, TİLKİ SA.SA, SAATİN KAÇ?. TUĞÇE BU SEFER DE YAKALARSAN YANİ KAZANIRSAN, ÖDÜL OLARAK ÖPMEK YOK Dİ Mİ?. BAK Bİ DAA OYNAMAM AMA!..

EEE BE BE BENİM ŞU TARAFA DOĞRU KAÇMAM GEREKİYO DA...

EEE... KAÇ O ZAMAN TOLGACIĞIM

O...O... OLUR!..

CİYAK!.. TUĞÇE SA.SA, SANKİ ANNEN SENİ ÇAĞIRIYO... BE, BEN. SEN KAZANDIN GERÇEKTEN BAK.. ÜHÜ...

AMA KAÇAN, KOVALANIR, ONA GÖRE... MUTLULUĞUN FORMÜLÜ YETERİNCE AÇIK DİİL Mİ? KAÇMA, GÜZELİM!..

saat: 14 40

VAY BE NE MÜBAREK GÜN. GÖRDÜN MÜ YİNE BEN KAZANDM. AYH! TERDEN SUCUK GİBİ OLDUM!.. HEM KOŞ, HEM ÖPÜŞ.. ÖYF... AYH!..

VALLAH KÜSELİM, BU GÜN AŞKTA KAZANDIK Bİ DE KUMARDA ŞANSIMIZI DENEYELİM.

TUĞCE BİZ DONDURMASINA ŞAKLANBAÇ OYNIYCAZ KENDİNİ HER KURT YAPTIRANA BUZ ÇUBUK ALINCAK. OYNAR MISINIZ?.

saat: 14 43

BOŞUNA TELAŞ EDİYONUZ GÜZELİM... SİZ DONDURMALARI ŞİMDİDEN HAZIR EDİN, BEN KAZANACAM... BU MAHALLENİN KURDU DA, TİLKİSİ DE BENİM... ÖYLE Bİ SAKLANICAM Kİ, BENİ ARAMAKTAN İFLAHINIZ KESİLİCEK...

YUMDUM! 100'E KADAR BAŞLADIM... 3.5.17, 43...

10, 24 5.45.49 17, 33...

ULAN KEŞKE TOLGA YUMMASAYDI... NEYSE ARTIK BİRLİKTE DONDURMA YEME FANTAZİSİ YAPARIZ...

BU KÖŞEYİ DE DÖNDÜM MÜ NAH BULURSUNUZ BENİ ARTIK DÜDÜKLER...

ABİ BENİ BANU'YE YETİŞTİRECEN DE Mİ HADİ ABİM BEE..!

YETİŞTİRECEM YETİŞTİRECEM!.. HANİ NERDE LAN GARI GÖZEL MİŞ?.

AMAN ABİ GIZZ!..

E KUZU KUZU

LAN NERDE LA KIZ?

saat: 14 46

KIHAAA ULANNN

HIAAAAAA

GELDİM DİLEDİĞİNCE

GÜMBB!..

İVKK

(* Sen bende, ben ölürsem ölürsün, sen ölürsen ben zaten ölürüm.)

İki dakka sonra!.. (Tuğçe, hastaneye yetiştiriliyor!..)

BENİM BÖYÜK ALLAHIM HERŞEYİ GÖRÜYİSUN!..

HAH, TAMAM GÖZEL OLDU... ARABAYI ÇALIŞTIR HASAN KİMSE GÖRMEDİ!..

İST 35

Saat: 14

10, 8, 100 ÖNÜM, ARKAM SAĞIM, SOLUM SOBEE, SOBEE SOBEE!..

BENİM KİCAN DEĞİL Mİ AĞLATIP DURIYISUN HA BOLE HA HA!..

Saat: 15

AMANIN KOŞUN DOHTUR BEY BURAYA MİNİK BİR KIZ KOYUP GETMİŞLER...

ALO BANU, AZ GECİKTİM GELİYORUM YAVRUM...

VRINNNNN...

DOHTUR BEYİ ÇAĞIRIN AMELİYATHANEYİ HAZIRLAYIN! HASTA, HEMEN HEMEN EX* DURUMDA!..

*(Yarı ölü mevzusu...

Saat: 16 Hazır açmışken Tuğçenin böbreğinin biri daha ararlı bi maksatla kullanılmak üzere başka bir ülkeye gönderilir...

BEN BU SEFERKİYLE ARABAYI YENİLEMEYİ DÜŞÜNÜYORUM...

DID... DID...

Saat 16 Tuğçelerin mahallesi (aynı anda mevzusu...)

TUĞCEEE KURTSUN ÇIK!..

KURTSUN ÇIKKK!..

O akşam Tuğçelerin evi...

ÜHÜ... YAVRUM GÜZEL KIZIM EVLAĞDIIIMM NERDESİN?.. ÜHÜÜÜ...

SONRA BİZ HEP KURTSUN, KURTSUN DİYE BAĞIRDIK DONDURMALAR SENİN OLSUN DEDİK HİÇ ÇIKMADI!..

Tamamen duygusal nedenlerle... (Tamamıyla istisna bir atmasyon. Kimse üstüne alınmasın lütfen...)

5 gün sonra 5 Eylül... saat: 9

Y BU NE AYOL... G.TÜME AŞIMA BİR SÜRÜ ŞEY OKMUŞSUNUZ... ÖFF KAFAM DA KAZAN GİBİ...

DOKTOR BEY! KÜÇÜK HASTAMIZ KOMADAN ÇIKTI! KENDİNE GELDİ!..

Az sonra...

NE MENEM BİR YER BURASI NE MAKSATLA BULUNUYORUM BURDA...

ADIN NE?..

BİLMİYORUM!..

EN SON NE OLDUĞUNU HATIRLIYOR MUSUN?..

BİLMİYORUM!..

HIM.

KAFA TRAVMASI SONUCU HAFIZA KAYBI...

KAFA TRAVMASI, MAFA TRAVMASI AMA DEĞMİŞ DOĞRUSU, SAĞTEN BEN HERZAMAN PENİ TÜRK HEKİMLERİNE EMANET EDİN DEMİŞİMDİR.. EHE EHE...

Eylül sabahı... Çocuk koğuşu...

MERABA GÜNAYDIN.

KÜNAYDIN... KÜNAYDIN... AY MELABA AYOL, BENİ SİZ UYURKEN GETİRDİLER AY NE HOŞ BİR YER BU BÖYLE KIZLI ERKEKLİ NE GÜZEL HEM BEN GÜNLERDİR TEK BAŞIMA YATA YATA SIKILMIŞTIM...

KALBİM DELİK VE ASTIMM VAR...

BEN İSHALİM CIRT, CIRT YANI!..

AY SORMAYI UNUTTUM KARDEŞ! BEN BEYİN TRAVMASI GEÇİRDİM, SİZLERİN NESİ VAR...

BEN ARIIIIGIM...

BENİM BAŞIM AĞRIYO BEYNİMDE TÜMÖR VARMIŞ!..

BENİM İLACIMDAN İÇ, İYİ GELİYO...

APANDİSİT AMELİYATI OLUCAM...

O gece...

ŞŞŞTT!.. UYUYO MUSUN?..

ŞŞ, ŞEY... BEN YANINA YATABİLİR MİYİM DİYECEKTİM. ÜŞÜDÜM DE HEM ŞU SOĞUK VE KASVETLİ HASTANE ORTAMINI BİRAZ DAĞITMAYA NE DERSİN?..

BİRAS HAREKET VE HEYECANA ÖYLE HASRETİM KI... İLAÇ KOKULARI ALTINDAKİ YAPAK CİMNASTİĞİ İKİMİZİN DE KANINI ISITIR..

AAA, KIH... HIHH... GİT... GİT... BURDAN HEM BANA HEYECAN YAPAK..

HADİİİ.. BİRAS HEYECANDAN KİMSEYE ZARAR GELMEZ. HASTAYIM HASTAYIM DERSEN HASTA OLURSUN TABİİ... HEM BIRAK ŞİNDİ İLACI MİLACI, SENİN İLACIN BENİM... MMCUK!

BEN... BE... BEN NEFES... NEF... KIH... HH... H... KALBİM... İLAÇLARIM... AH... HSSSHA...

ŞŞST! SES YAPMA HERKES UYUYO AŞKIM.. NERDEYSE BÜTÜN HASTANEYİ BAŞIMIZA TOPLIYCAKSIN..

HIRR... AH... HH... IMM IMM... DADAAT! AYH!..

Az sonra..

AY N'OLDU BÖYLE AYOL FAZLA ZEVKE BÜNYESİ DAYANAMADI ADAMIN..

PUHHH...

8 Eylül saat: 8 civarı...

KHORRRR...

AY İNANMIYORUM ZAVALLI ÇOCUK... BUGÜN KALBİNDEN AMELİYATI VARDI KURTULUCAKTI ZAVALLICIK..

Aynı gün öğleden sonra...

HEMŞİRE HANIM TEĞZE YAN YATAĞA KİM GELİYO, BİLİYO MUSUNUZ...

KIZAMIKTAN HAVALE GEÇİREN BİR HASTA GELİCEKMİŞ. DOKTOR, BU NAYLON PERDEYİ ASMAMI İSTEDİ...

UNUTMA BULAŞICI. GÜRÜLTÜ YAPMAYIN KORUNMA PERDESİNİ AÇMAYIN, YAKLAŞMAYIN..

ZAVALLI NASIL DA SEXİ SEXİ İNLİYO... ONA YARDIM ETMEK İÇİN CANIMI VERİRDİM. SANA BİZZAT BEN BAKICAM MERAK ETME TATLIM...

HA! PE.. PE PEKİ..

Ertesi sabah. 9, Eylül...

AYY KIZAMIK OLMUŞ! O KADAR ÖNLEM ALMIŞTIK, KORUMA DA DİĞER ÇOCUKLARA NASIL BULAŞTIĞINI ANLAMADIK DOKTOR BEY..

COZZZ

24 Eylül...

PARTON, AFEDERSİNİZ TESİSİNİZ DE PEK GÜZEL... AMA NEDİR, BU MENÜNÜN HALİ KUZUM... HEP KİLO ALDIRICI ŞEYLER... ZATEN YAT YAT, GODOŞA DÖNDÜK..

24 Eylül, akşam üzeri televizyon odası...

VIK VIK

EHE EHE EHE!

AY BU NE AYOL SABAHTAN BERİ BU ZIRILTIDAN KAKAM ŞİŞTİ... ŞÖYLE ÇOCUKLAR NASIL YAPIR TARZI İÇERİĞİ GÜZEL BİŞEYLER YOK MU?..

25 Eylül gece 24:02

AY HAZIR GELMİŞKEN ŞEY DİYECEKTİM... BİR TARAK, FONDOTEN, AYNA BİR DE CIMBIZ VAR MI ACABA?. GÜNLERDİR BAKIMSIZ KALDIM. ŞU SURATIMIN HALİNE BAK, BİR KADIN HER ZAMAN BAKIMLI OLMALI Dİ Mİ AMA...

(cımbız'da bi tarafına sokucak heralde...)

26 Eylül çarşamba sabah...

ÇOCUKLAR DOKTOR BEY SABAH VİZİTESİNİ YAPICAK...

HA. İÇTİMA MI VAR? HOOR... AY BİR DURUN DA ÜSTÜMÜZE BAŞIMIZA BİR ÇEKİ DÜZEN VERSEYDİK KHOOR...

Az sonra...

NASILUZ BAKALIM PRENSES, AİLENDEN ARAYAN SORAN ÇIKMADI MI DAHA?. GEÇMİŞİNLE İLGİLİ HATIRLADIĞIN BİR ŞEYLER VAR MI BAKALIM ?..

SİZİ KÖRDÜM DAA İYİ OLDUM. DOKTOR BEY. ODAMIZA SABAH KÜNESİ KİBİ DOĞDUNUS. EHE...

BAZEN BÖYLE PUSLU GÖRÜNTÜLER BELİRMİYO DİİL. MESELA BÖYLE BİR BANYODA ÇIRILÇIPLAK YIKANIYORUM... SEXİ, SEXİ BÖYLE TAŞ GİBİYİM TABİİ...

HIMM...

27 Eylül öğlen 12 30 ...

TOK TOK TOK

GIRRRR!

EHE, SELAM BUKÜN VİZİTEYE KELMEDİNİZ DE MERAK ETTİM... SONRA SİZ SIRANIZI SAVDINIZ. Bİ KEREDE BEN GİDİYİM. HEM ŞÖYLE KOMPLE BİR CEKAP OLURUM DEDİM HAZIRLANDIM GELDİM...

HIMM... AĞZINI AÇ BAKALIM...

İşte böylece anlıyacağınız küçük Tuğçe (kendisi adını hatırlamasada) kısa sürede tüm hastane halkının sevgi ve sempatisini kazanmıştı... Fakat onu ne arayan ne de soran vardı... Hastane personeli de eşşek diil ya, bu küçük yavrucağı ailesine kavuşturmanın yollarını ararlar bulurlar da.

Tam o esnada...

DOKTOR BEY BASIN GELDİ SİZİ BEKLİYORUZ...

NEFES AL VER. TAMAM GELİYORUZ...

Bunlar ne kı,-hıç bi şey-koş vatandaş... Sevgilerimle ...Andaç...

KİM BU KÜÇÜK ÇOCUK, ESRARENGİZ BİR ŞEKİLDE HASTANE KAPISINA BIRAKILDIĞI GÜNDEN BERİ HASTANENİN GÖZBEBEĞİ HALİNE GELEN KÜÇÜK KIZ HAFIZA KAYBI GEÇİRDİĞİ İÇİN, NE ADINI, NE BAŞINA NE GELDİĞİNİ NERDE OTURDUĞUNU HATIRLIYOR, AİLESİ İLE İLGİLİ HİÇ BİR ŞEYİ HATIRLAMAYAN KÜÇÜĞÜ, NE ARAYAN VAR NE DE SORAN... EVET O ŞİMDİ HASTANEDE VE HALÂ AİLESİNİ BEKLİYOR...

Ertesi sabah 8 30

HAŞAANN!.. İŞTE TAM ARADIĞIM GİBİ Bİ GIZ HAZIRLAN GİDİYORUZ!..

KİM BU KIZ?.

Whose that girl...

O esnada ....

KİM BU KIZ?.

ANNE TUĞÇE'Yİ SONUNDA BULDUK, BAK GAZETEDE DE YAZIYO, AKLIMIZDAN BİLE GEÇMEYEN Bİ HASTANE DEYMİŞ.

KAZAFAY

DEMOKRASİ

* Kameraman, Türk örf ve adetlerine göre dövülmesi gereken kişi...

Aynı gün saat: 9 30

YAVRIIM GINALI GUZUM, CİĞERİİM!..

ANNEEMM!.. BU KADAR KANIM ISINDIĞINA GÖRE SİZ KESİN ANNEMSİNİZ!.

Saat: 9 20

AY ELVEDA.. BEN DE SİZİ ASLA UNUTMIYÇAM. PAYLAŞTIĞIMIZ DUYGU DOLU ANLARIN HATIRINA BOL BOL ZİYARETİNİZE GELİCEM.

* Hoppalaaa kim ulan bu kadın ....

TÜN AİLE KADAR VİZ, BAŞKA RDEŞİM AR MI?.

OLUR MU HEÇ DAHA Bİ SÜRÜ GARDAŞIN VE BUBAN VAR HEPSİ EVDE BEKLİYO...

Fakat az sonra!.

EVLADIMMM! TUĞCEM, YAVRUM KAÇIRILDI, ÜHÜÜÜ...

FAKAT HANIMEFENDİ BİZ NERDEN BİLELİM, KÜÇÜK KIZIN AİLESİYİZ, ÇOCUKLARA NÜFUS CÜZDANI YAPTIRMAMIŞTIK DEYİNCE BİZ DE İNANDIK VERDİK GİTTİ!.

(Yoksa Tuğçe sonunda ailesine kavuşmuş muydu?. Peki arada geçen zamanda neler yaşamıştı? Gerisi, berisi ve daha fazlası, devamında gizli, daa

HA HA HAHAHA!..

aha sonra...

AY... AYAKLARIMA KARA SULAR İNDİ. AYOL, KÜVET HAZIRSA Bİ DUŞ ALIYİM...

Aradan geçen zamana rağmen Tuğçe'den ümidini kesmemişti... Ve sonunda nihayet...

TUĞÇEE!

andac

NİZ?. SANIYORSUNUZ... ÇOK YANILIRSINIZ

andac@lombak.com

BİTTİ

RUHALTI

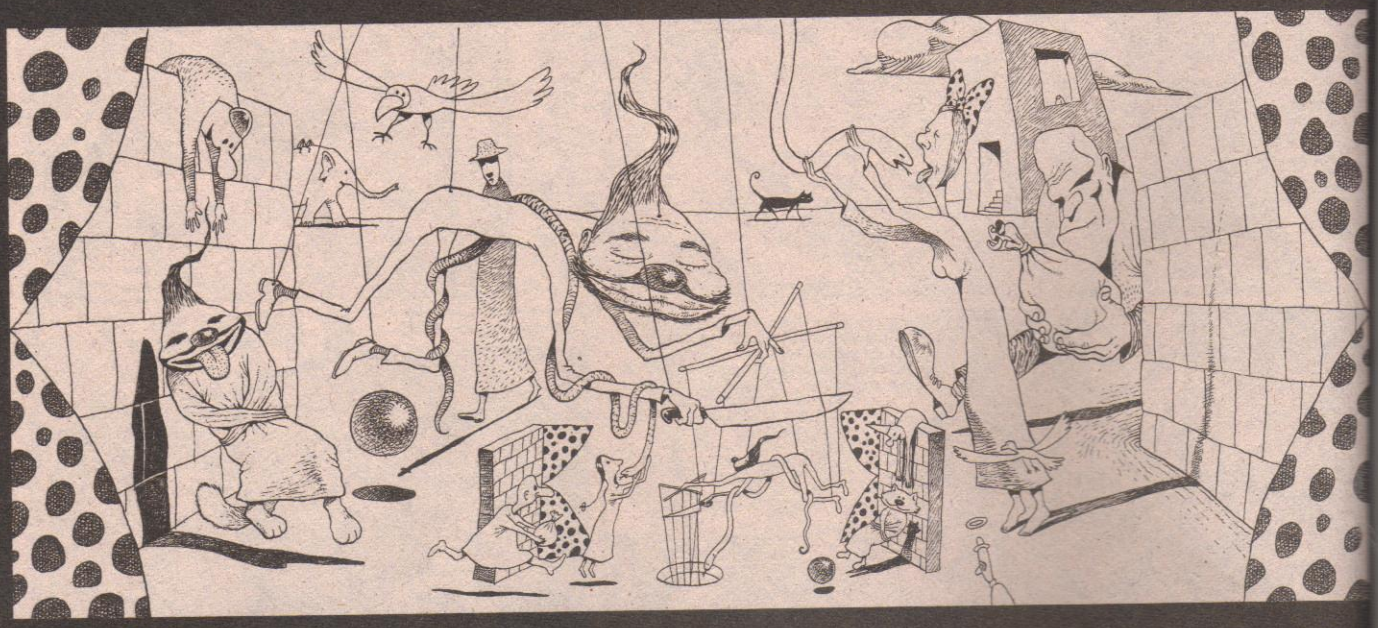

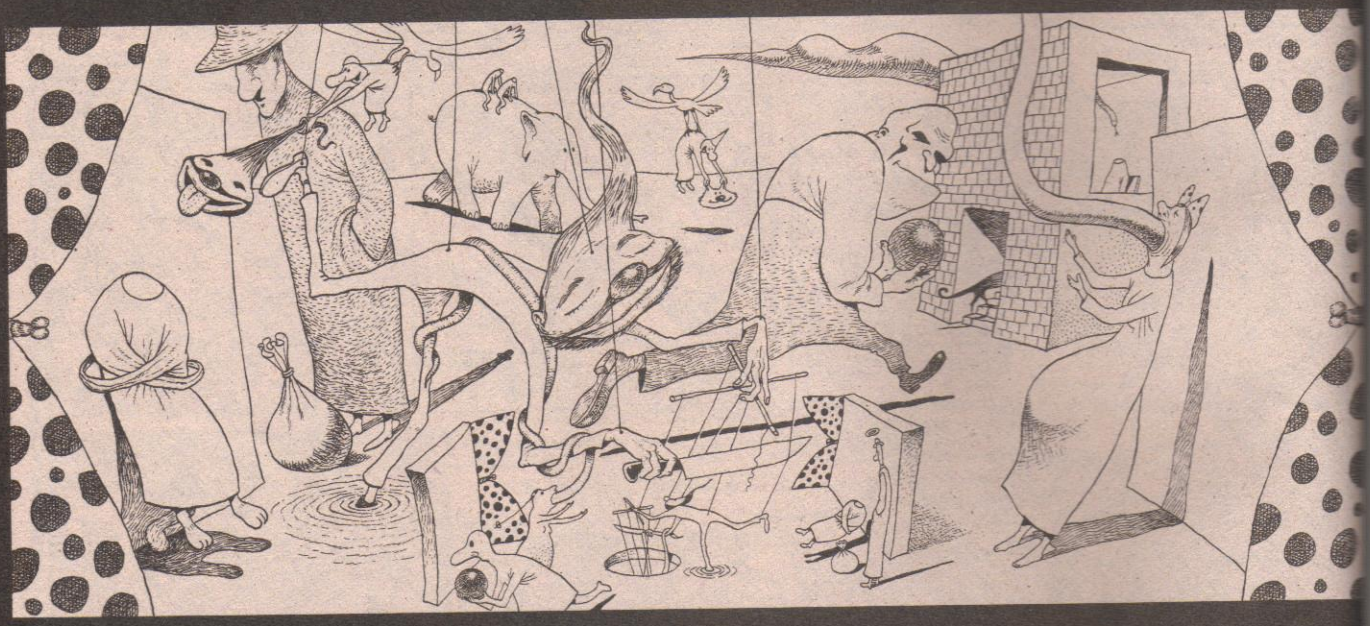

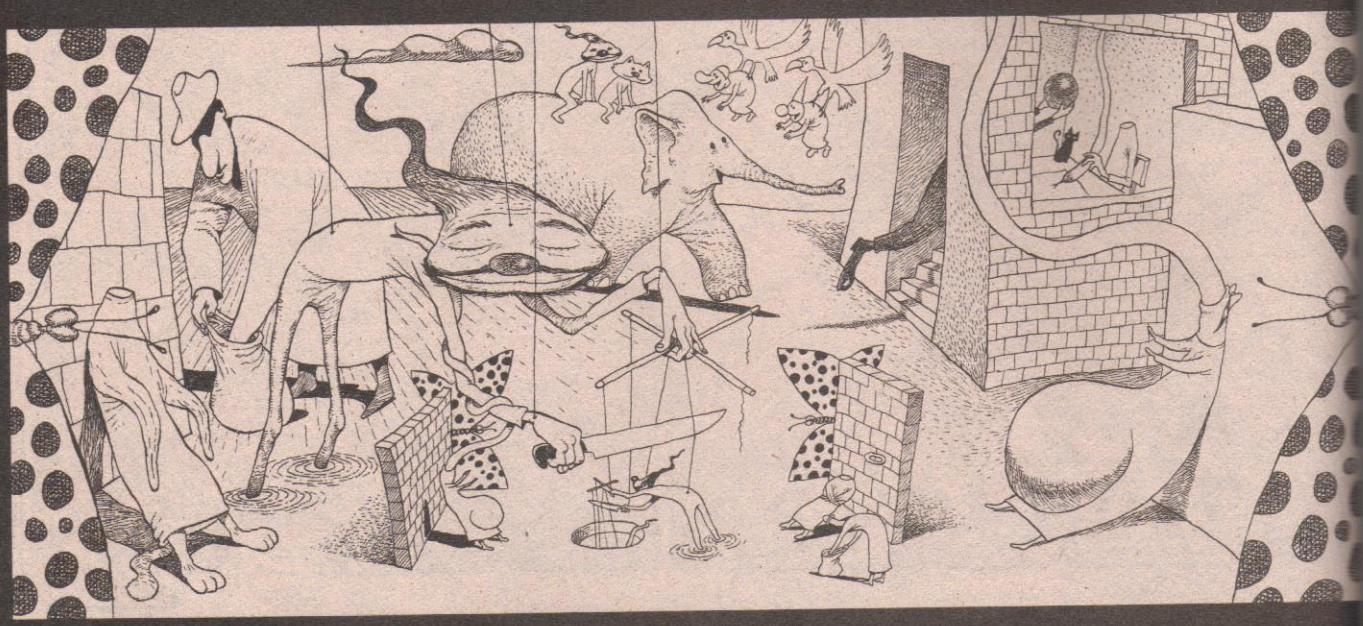

BAHADIR BARUTER

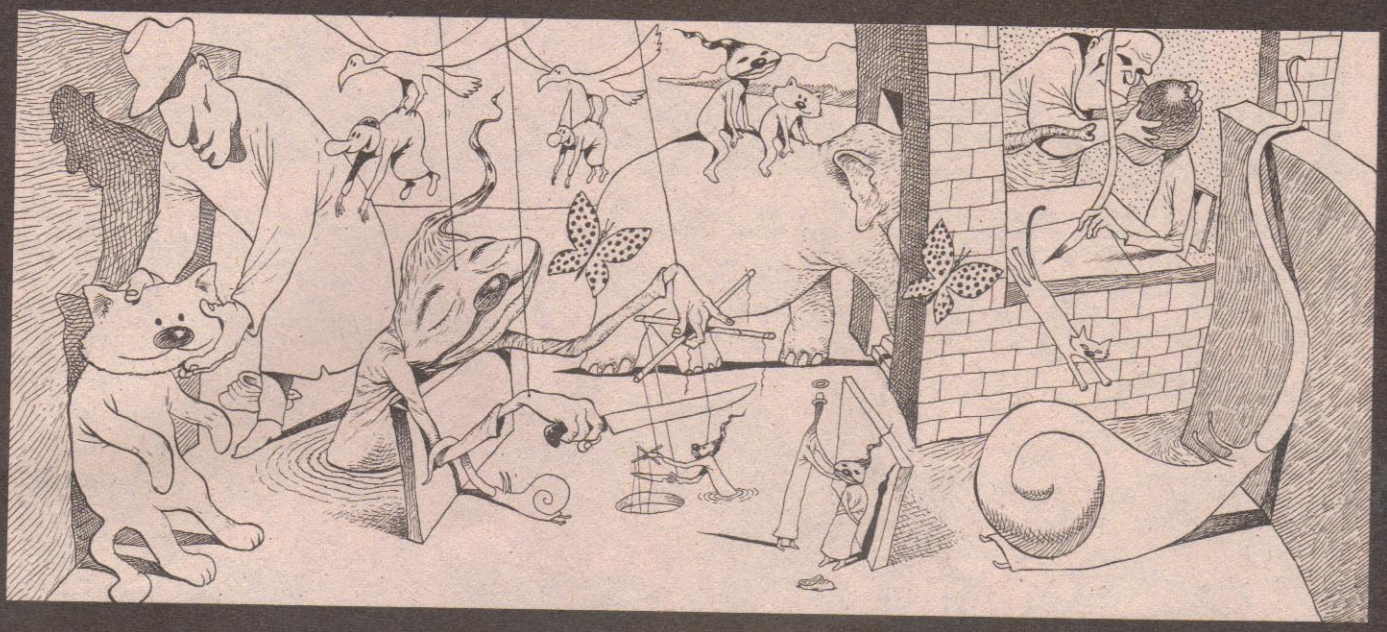

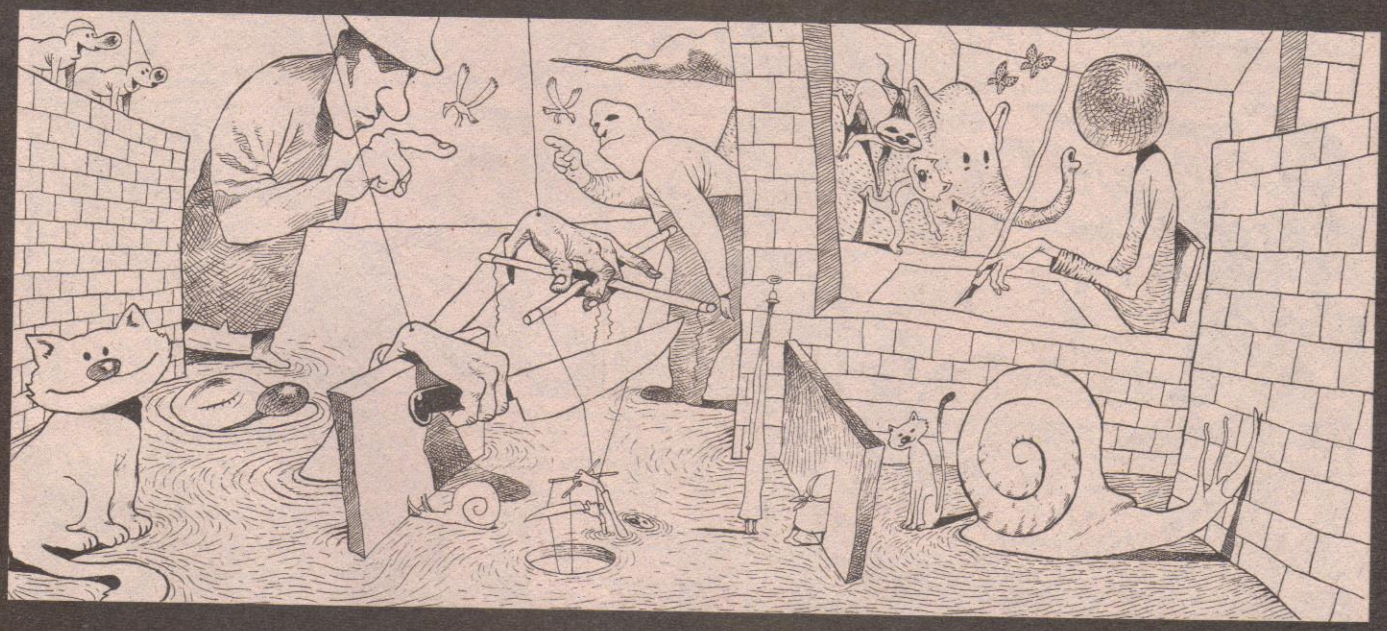

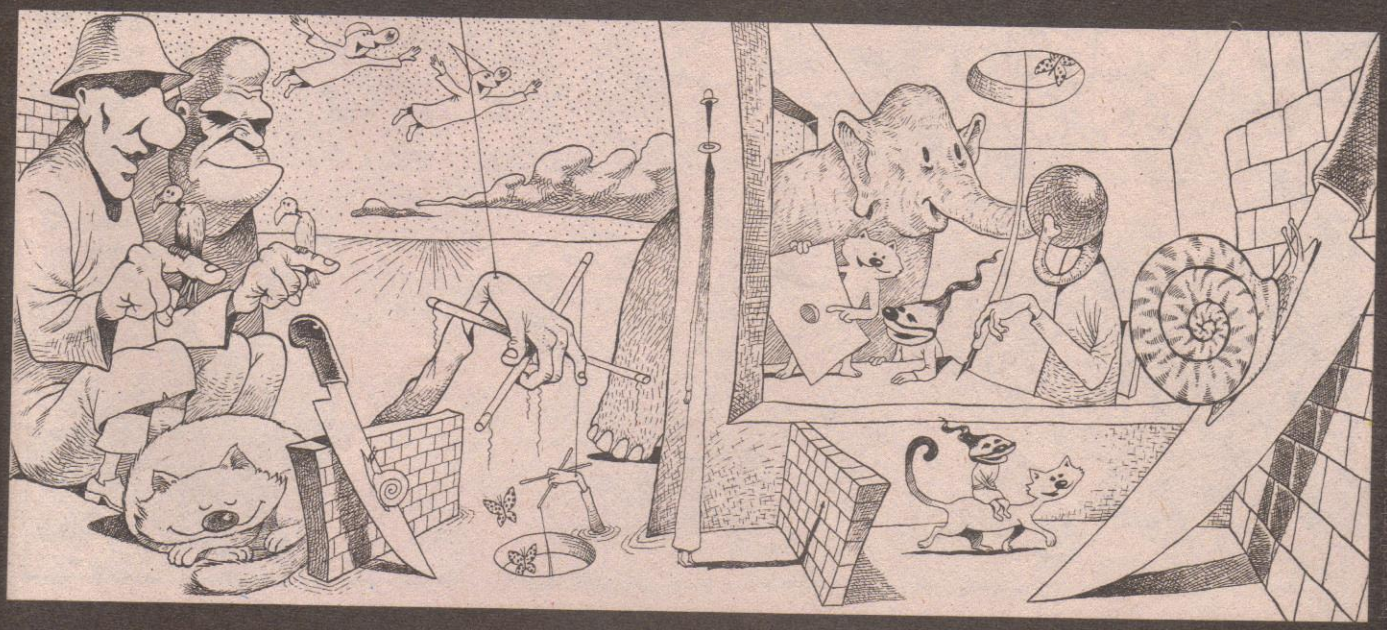

REZİL RİŞVAN

faruken bayraktar

faruken@mail.com

HEY SEN... ÇİZMELERİNİ, DONUNU, GÖYNENİ VE MOTORUNU BANA VERENZİ!.

COSLE

OOO... SÜPEE.

LÜTFEN DEMEYİ UNUTTUN LAVUK!

TIZZAP...

AHA... BAR SAHNESİNE DENK GELDİK BUBA... DİREK AKSİYONA GİRİYOZ ŞİMDİ SEYRET!.

NIHA... HA... HO... ARTİZE BAK... ARTİZE G.TÜNE ISTAKAYI YİYECEK HABERİ YOK!

BUMPLE

ŞATRE!

GİRL

EEE... TERMO ALDI MOTORU GİDİYO... NASI TAKİP EDİYE ŞİMDİ ONU?.

BAR

DU Bİ DAKKA... Bİ FİKRİM VAR BUBA SOYUN HEMEN...

HEY SİZ... ÇİZMELERİNİZİ, KIYAFETLERİNİZİ VE MOTORLARINIZI İSTİYORUZ...

GAGIN GENE GELDİLER!

AMAN ABİ VERENZİ GİTSİN YOKSA OYARLAR!.

TAMAM, TAMAM DÖMEYİN ALIN ANAHTARLARI... KAPININ ÖNÜNDEKİ KASALI MOTOR.

PŞT... TERMO... ALOO... Bİ DUR LAN... ALDIN BAŞINI GİDİYON CON KANIR'I, NERDE BULACANI BİLİYOZ BİZ...

NERDE?

ÇARŞIDAKİ ATARİ SALONUNA TAKILIYO BİZİ TAKİP ET!

OLUMLU

İMDAAT!

SIVI METAL BİZDEN ÖNCE BULMUŞ... YETİŞIP KURTARANZI...

HASSİKE GEC KALDIK!

ATARİ SALONU

GELENZİ BAKALIM UFAKLIK HOOP!.

TERMO KOÇUM... SEN VELEDİ KAPIVER, BİZ SIVIYI HALLEDENZİ... HADİ BUBA ÇAKMAK HAZIR. ŞİMDİ SAL...

HASSS... GAMYON TUTUŞANZI.

ZORRT

HASTANEYE GİDİP ANNEMİ KURTARANZİ

ÖLÜMSÜZ...SIVININ İLK GİDECEĞİ YER ORASIDIR...

PATLA!

KONUŞMA LAN EMREDİYORUM SENİ BEN PROGRAMLADIM...

TAMAM KIZMA GİDERİZ...ALLA ALLA...

DEYDİRME LAN ARADA!

DURUN BURAYA GİREMEZS...AH!

KÜTLE

ZDONK!

ŞIN!

SIVI METALİ ARIYOZ BURALARDA Bİ YERDEDİR...

DUVARA YERLERE NİYE VURANZI ABİ...

TOK

TOKLE

AH... KAFAM...

BULDUK... İŞTE BURDAYMIŞ... PARKE KILIĞINA GİRMİŞ LAVUK...

Bu tarafa gider...

HANGİNİZ VURANZİ LAN KAFAMA... OYDUM SİZİ...

SİZ ÇOCUĞUN ANNESİNİ ALIP ARABAYA BİNİN BEN ŞUNU HALLEDİP GELENZİ AL... MONAKODUMUN CIVASI...

KBOM

PÖRÇ!

HADİ ANNE GİDENZİ BURDAN...

BAK ŞİMDİ KO NU YAPABİ

ÇUM... SEN BU LİR MİSİN?

ZVUIVRÇP

HOOOP!.. HE...HE... OLUM BEN YENİ MODELİM T-3000 PARÇALANMAM...

VAYAMİNOKOYM! HERİFİN TEKNOLOJİYE BAK...MİS GİBİ KENDİ KENDİNİ TAMİR EDENZİ...OYSA BEN YOK YEDEK PARÇAYDI YOK YAĞLAMAYDI, Bİ SÜRÜ İŞ... ÜHÜ...ESKİYİM BEN ESKİ...

BIRAK ZIRLAMAYI ŞİMDİ TERMO BAS GAZA...SIVI YETİŞECEK BİZE...

TLAK!

DBUM

PİRÇ!

DBUM

AYRIL BAKALIM ISLAK METAL!

ELİNİ UNUTTUN KOÇ...YAKALA!

TLİNK

TLONK

HEMEN DAYSINLARA GİDENZİ... ÇİP TEKNOLOJİSİNİ O GELİŞTİRMİŞTİ... ZENCEFİLİN ELİNDEKİ BÜTÜN BİLGİLERİ YOK ETMEK LAZIM...

ŞLOPS!

Daysin'ların evi...

Bİ ÇAY DAHA ALIR MIYDINIZ?

SAĞOL YENGE.

DAYSINIM, GÜZELİM BAK ŞİMDİ... ŞU GÖZLÜKLÜ HERİF VARYA O GELECEKTEN GELEN ROBOT... SENİN GELİŞTİRMEYE ÇALIŞTIĞIN ÇIP TEKNOLOJİSİNİ HEMEN YOK ETMELİYİZ YOKSA SEN VE BİZ HEPİMİZ YOK OLLICAZ...

YOK YA...

İNANMADI HERİF... TERMO GÖSTER AMCAYA PİPİNİ DE İNANSIN...

İYİ BAKANZI O ZAMAN.

KORT KIRTE

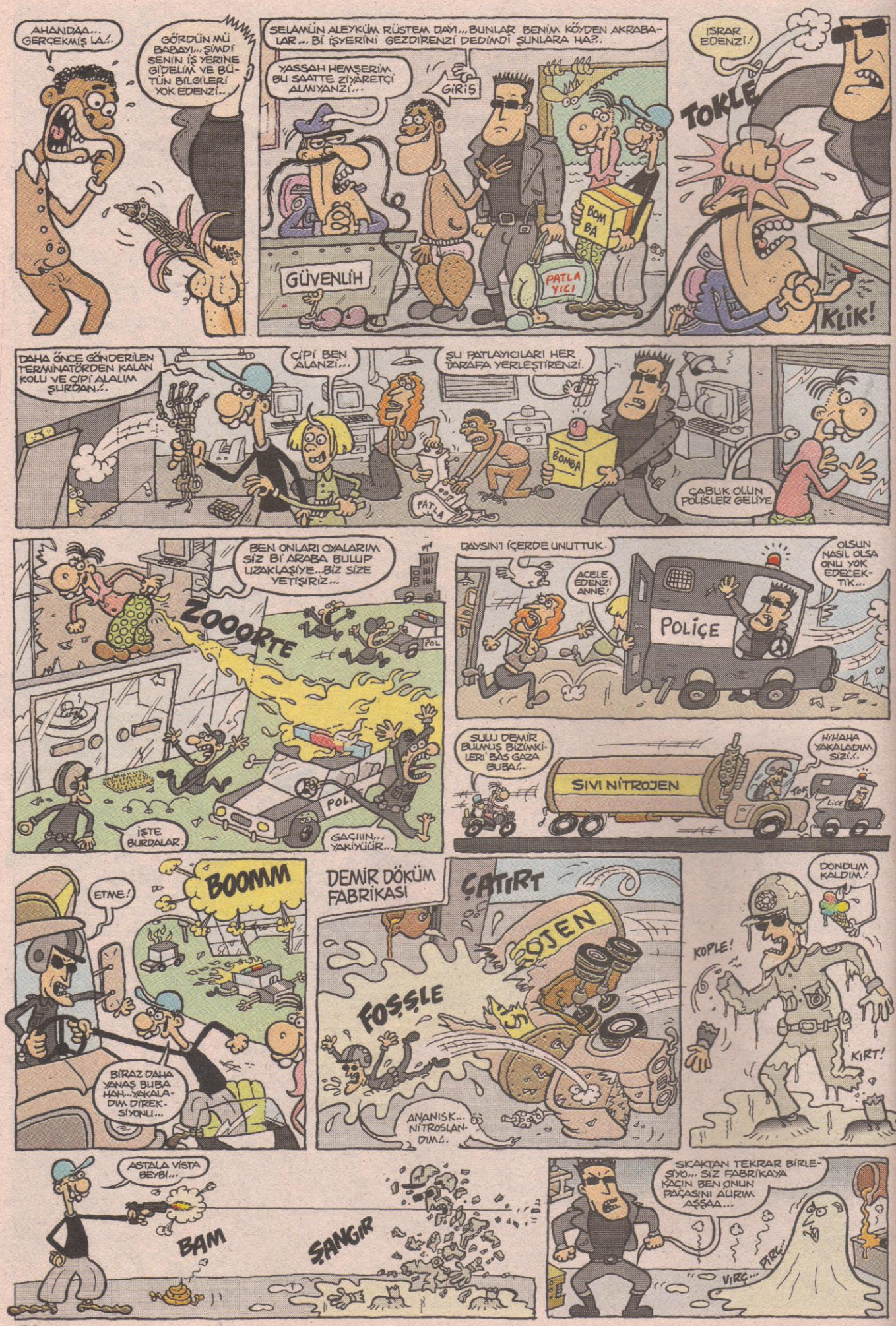
AHANDAA... GERÇEKMİŞ LA!.
GÖRDÜN MÜ BABAYI... ŞİMDİ SENİN İŞ YERİNE GİDELİM VE BÜTÜN BİLGİLERİ YOK EDENZİ..
SELAMÜN ALEYKÜM RÜSTEM DAYI... BUNLAR BENİM KÖYDEN AKRABALAR... Bİ İŞYERİNİ GEZDİRENZİ DEDİMDİ ŞUNLARA HA?.
YASSAH HEMŞERİM BU SAATTE ZİYARETÇİ ALMIYANZI...
GİRİŞ
GÜVENLİH
BOM BA
PATLA YICI
İSRAR EDENZİ!
TOKLE
KLİK!
DAHA ÖNCE GÖNDERİLEN TERMİNATÖRDEN KALAN KOLU VE CİPİ ALALIM ŞURDAN!.
CİPİ BEN ALANZI...
ŞU PATLAYICILARI HER TARAFA YERLEŞTİRENZİ.
BOMBA
PATLA
ÇABUK OLUN POLİSLER GELİYE
BEN ONLARI OYALARIM SİZ Bİ ARABA BULUP UZAKLAŞIYE... BİZ SİZE YETİŞİRİZ...
ZOOORTE
POL
İŞTE BURDALAR.
GAÇIIIN... YAKIYÜÜR...
DAYSIN'I İÇERDE UNUTTUK.
ACELE EDENZİ ANNE!
POLİÇE
OLSUN NASIL OLSA ONU YOK EDECEKTİK...
SULLU DEMİR BULMUŞ BİZİMKİLERİ BAS GAZA BUBA!.
SIVI NİTROJEN
HİHAHA YAKALADIM SİZİ!.
TOK
LİCE
ETME!
BOOMM
BİRAZ DAHA YANAŞ BUBA HAH... YAKALADIM DİREKSİYONU...
DEMİR DÖKÜM FABRİKASI
ÇATIRT
OJEN
FOŞŞLE
ANANISK... NİTROSLANDIM!.
DONDUM KALDIM!
KOPLE!
KIRT!
ASTALA VİSTA BEYBİ...
BAM
ŞANGIR
SKAKTAN TEKRAR BİRLEŞİYO... SİZ FABRİKAYA KAÇIN BEN ONUN PAÇASINI ALIRIM AŞŞAA...
VIRÇ...
PIRÇ...

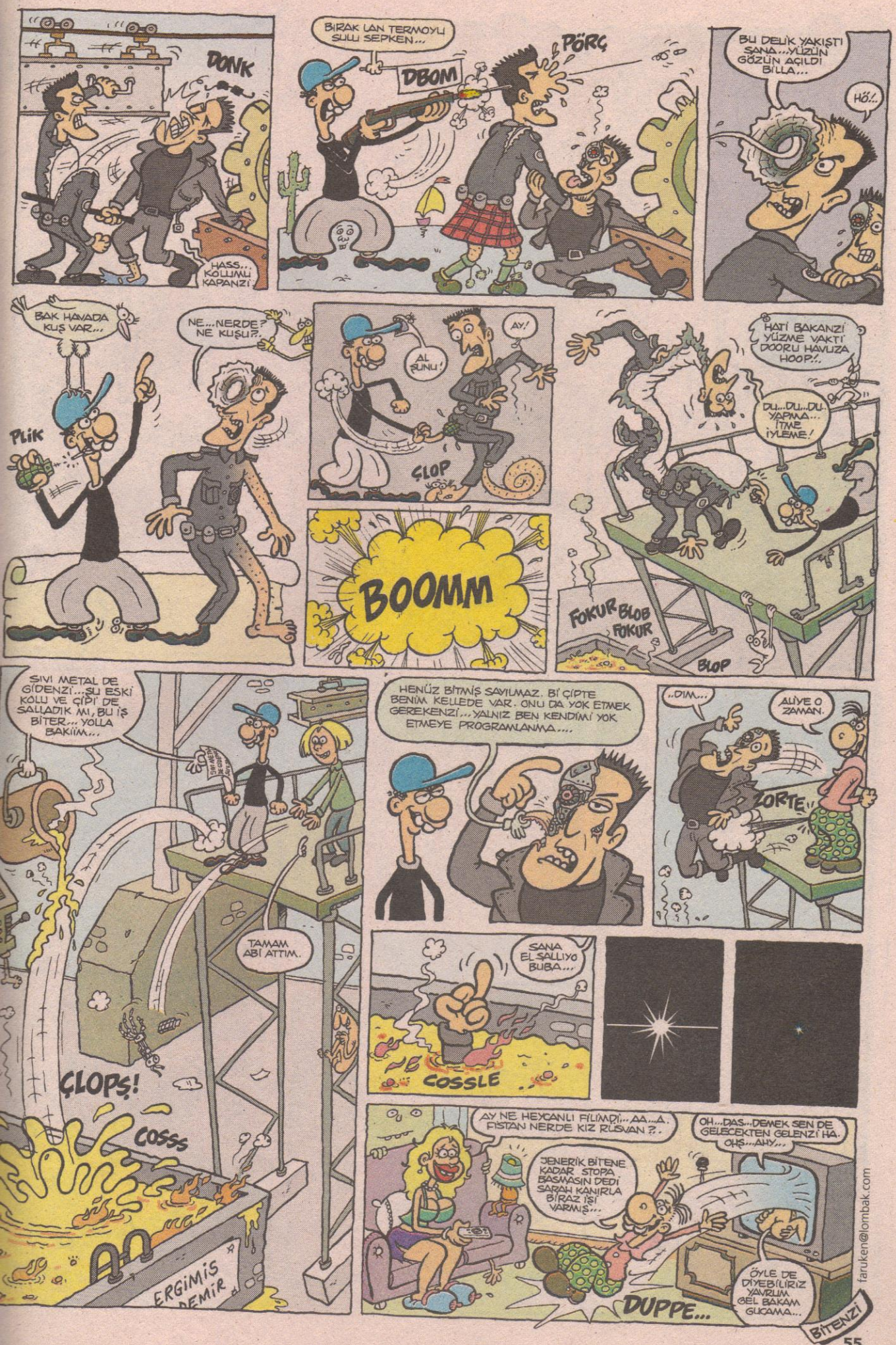
DONK
HASS... KOLLUMU KAPANZI
BIRAK LAN TERMOYU SULU SEPKEN...
DBOM
PÖRÇ
BU DELİK YAKIŞTI SANA... YÜZÜN GÖZÜN AÇILDI BİLLA...
HÖ!..
BAK HAVADA KUŞ VAR...
PLIK
NE... NERDE? NE KUŞU?..
AL ŞUNU!
AY!
ÇLOP
BOOMM
HATI BAKANZI YÜZME VAKTI DOORU HAVUZA HOOP!..
DU... DU... DU. YAPMA... İTME İYLEME!
FOKUR BLOB FOKUR
BLOP
SIVI METAL DE GİDENZI... ŞU ESKİ KOLU VE ÇİPİ DE SALLADIK MI, BU İŞ BİTER... YOLLA BAKIIM...
TAMAM ABİ ATTIM.
ÇLOPŞ!
COSSS
ERGİMİŞ DEMİR
HENÜZ BİTMİŞ SAYILMAZ. Bİ ÇİPTE BENİM KELLEDE VAR. ONU DA YOK ETMEK GEREKENZI... YALNIZ BEN KENDİMİ YOK ETMEYE PROGRAMLANMA....
..DIM...
ALİYE O ZAMAN.
ZORTE!!
SANA EL SALLIYO BUBA...
COSSLE
AY NE HEYCANLI FİLİMDİ... AA... A. FİSTAN NERDE KIZ RUSVAN ?..
JENERİK BİTENE KADAR STOPA BASMASIN DEDİ SARAH KANIRLA BİRAZ İŞİ VARMIŞ...
OH... DAS... DEMEK SEN DE GELECEKTEN GELENZI HA. OHŞ... AHY...
ÖYLE DE DİYEBİLİRİZ YAVRUM GEL BAKAM GUCAMA...
DUPPE...
BİTENZI
faruken@lombak.com

ÜZEYİR

CENGİZ ÜSTÜN

EN BÜYÜK BAŞKAN!.. EN BÜYÜK BAŞKAN!

BAŞKAN

I ♥ BAŞKAN

CANIMIZ LİDERİMİZ

ŞAKK!

ŞAKK!

FIYUU! FII!

HEYOO FIYUUFIIIT!.. KUP!

PATADA!..

PATA... PAT!..

PAT!..

PATADA! PATADA!

ZINK!

ŞAK! ŞAK!

FLAP!

HARŞ!..

STAHL

TUK!

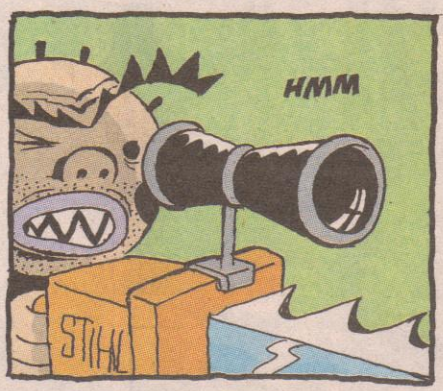

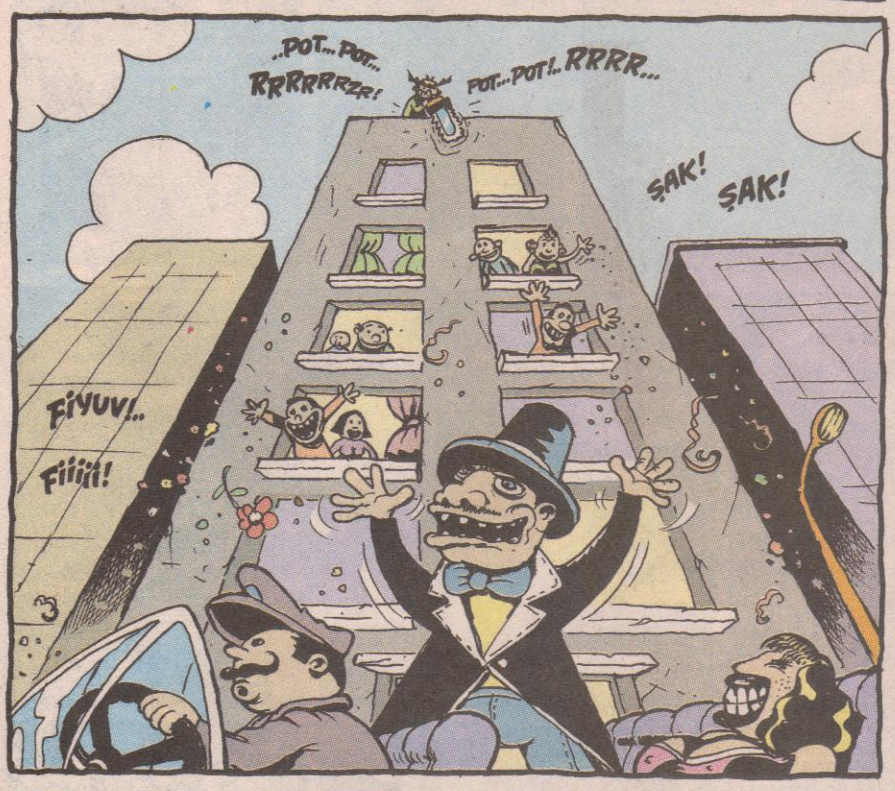

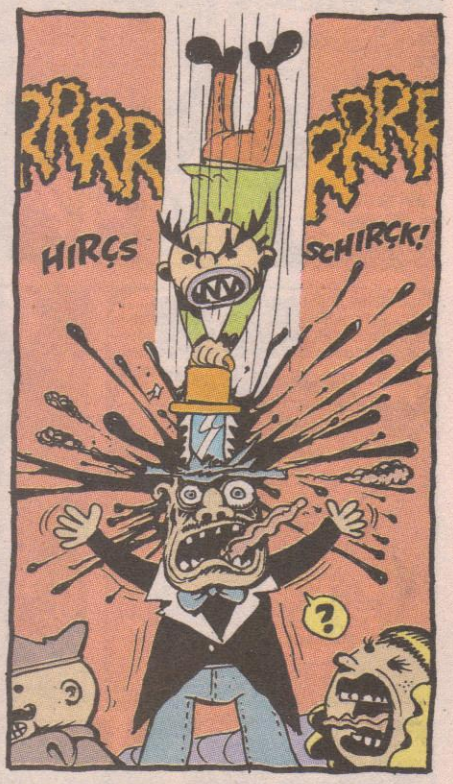

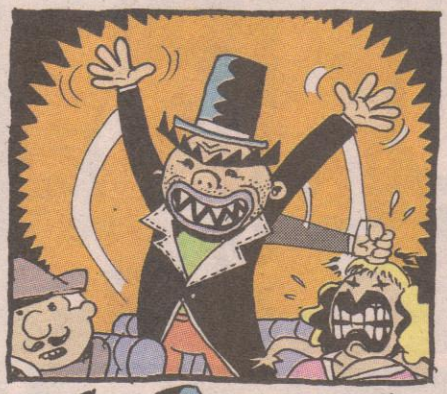

Bittie...

custun@lombak.com

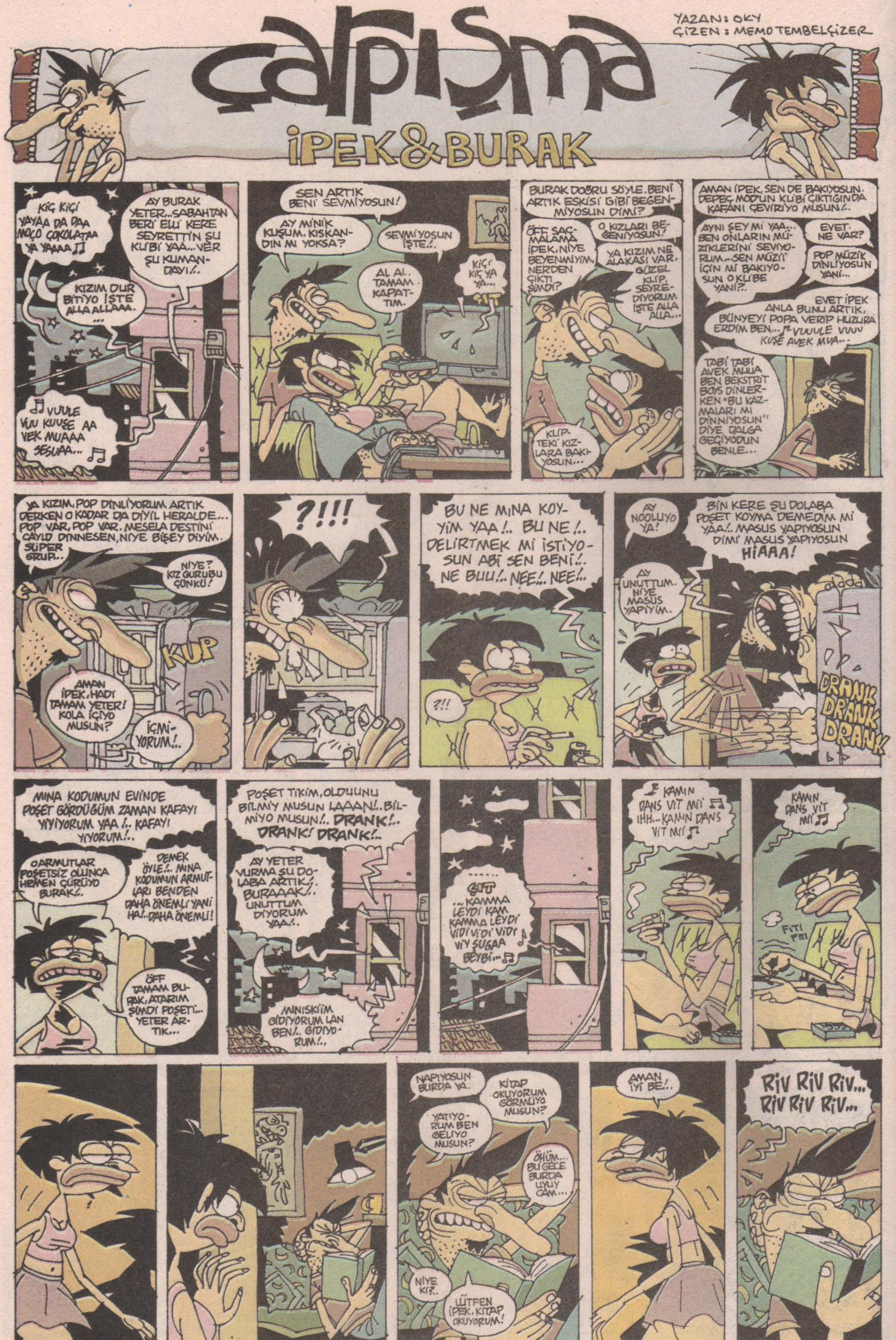
YAZAN: OKY
ÇİZEN: MEMO TEMBELÇİZER
Çarpışma
İPEK&BURAK
KIÇ KIÇI YAYAA DA DAA MOÇO ÇOKOLATAA YA YAAAA
AY BURAK YETER... SABAHTAN BERİ ELLİ KERE SEYRETTİN ŞU KLİBİ YAA... VER ŞU KUMANDAYI!..
KIZIM DUR BİTİYO İŞTE ALLA ALLAAA. ...
VUULE VUU KUUŞE AA VEK MUAAA SESUAA...
SEN ARTIK BENİ SEVMİYOSUN!
AY MİNİK KUŞUM. KISKANDIN MI YOKSA?
SEVMİYOSUN İŞTE!..
AL AL. TAMAM KAPATTIM.
KIÇI KIÇ YA YA...
ÇIT
BURAK DOĞRU SÖYLE. BENİ ARTIK ESKİSİ GİBİ BEĞENMİYOSUN DİMİ?
ÖFF SAÇMALAMA İPEK. NİYE BEYENMİYİM. NERDEN ÇIKTI ŞİMDİ?
O KIZLARI BEĞENİYOSUN!
YA KIZIM NE ALAKASI VAR. GÜZEL KLİP. SEYREDİYORUM İŞTE ALLA ALLA...
KLİPTEKİ KIZLARA BAKIYOSUN...
AMAN İPEK, SEN DE BAKIYOSUN. DEPEÇ MOD'UN KLİBİ ÇIKTIĞINDA KAFANI ÇEVİRİYO MUSUN!..
AYNI ŞEY Mİ YAA... BEN ONLARIN MÜZİKLERİNİ SEVİYORUM... SEN MÜZİİ İÇİN Mİ BAKIYOSUN O KLİBE YANİ?..
EVET. NE VAR?
POP MÜZİK DİNLİYOSUN YANİ...
EVET İPEK ANLA BUNU ARTIK. BÜNYEYİ POPA VERİP HUZURA ERDİM BEN... VUUULE VUUU KUŞE AVEK MUA...
TABİ TABİ AVEK MUUA BEN BEKSTRİT BOYS DİNLERKEN "BU KAZMALARI MI DİNNİYOSUN" DİYE DALGA GEÇİYODUN BENLE...
YA KIZIM. POP DİNLİYORUM ARTIK DERKEN O KADAR DA DİYİL HERALDE... POP VAR. POP VAR. MESELA DESTİNİ ÇAYLD DİNNESEN, NİYE BİŞEY DİYİM. SÜPER GRUP...
NİYE? KIZ GURUBU ÇÜNKÜ!
KUP
AMAN İPEK. HADI TAMAM YETER! KOLA İÇİYO MUSUN?
İÇMİYORUM!..
?!!!
BU NE MINA KOYYİM YAA!.. BU NE!.. DELİRTMEK Mİ İSTİYOSUN ABİ SEN BENİ!.. NE BUU!.. NEE!.. NEE!..
?!!
AY NOOLUYO YA!
BİN KERE ŞU DOLABA POŞET KOYMA DEMEDİM Mİ YAA!.. MASUS YAPIYOSUN DİMİ MASUS YAPIYOSUN HİAAA!
AY UNUTTUM. NİYE MASUS YAPİYİM.
DRANK DRANK DRANK
MINA KODUMUN EVİNDE POŞET GÖRDÜĞÜM ZAMAN KAFAYI YİYİYORUM YAA!.. KAFAYI YİYORUM!..
O ARMUTLAR POŞETSİZ OLUNCA HEMEN ÇÜRÜYO BURAK!..
DEMEK ÖYLE!.. MINA KODUMUN ARMUTLARI BENDEN DAHA ÖNEMLİ YANİ HA!.. DAHA ÖNEMLİ!
ÖFF TAMAM BURAK. ATARIM ŞİMDİ POŞETİ... YETER ARTIK...
POŞET TİKİM, OLDUUNU BİLMİY MUSUN LAAAN!.. BİLMİYO MUSUN!.. DRANK!.. DRANK! DRANK!..
AY YETER VURMA ŞU DOLABA ARTIK!.. BURAAAK!.. UNUTTUM DİYORUM YAA!..
MINISKİİM GİDİYORUM LAN BEN!.. GİDİYORUM!..
......
ÇIT
...KAMMA LEYDİ KAM KAMMA LEYDİ VİDİ VİDİ VİDİ Vİ ŞUGAA BEYBİ...
KAMIN DANS VİT Mİ IHH... KAMIN DANS VİT Mİ
KAMIN DANS VİT Mİ
FITI FITI
NAPIYOSUN BURDA YA.
KİTAP OKUYORUM GÖRMÜYO MUSUN?
YATIYORUM BEN GELİYO MUSUN?
ÖHÜM... BU GECE BURDA UYUY CAM...
NİYE Kİ?..
LÜTFEN İPEK. KİTAP OKUYORUM!
AMAN İYİ BE!..
RİV RİV RİV... RİV RİV RİV...

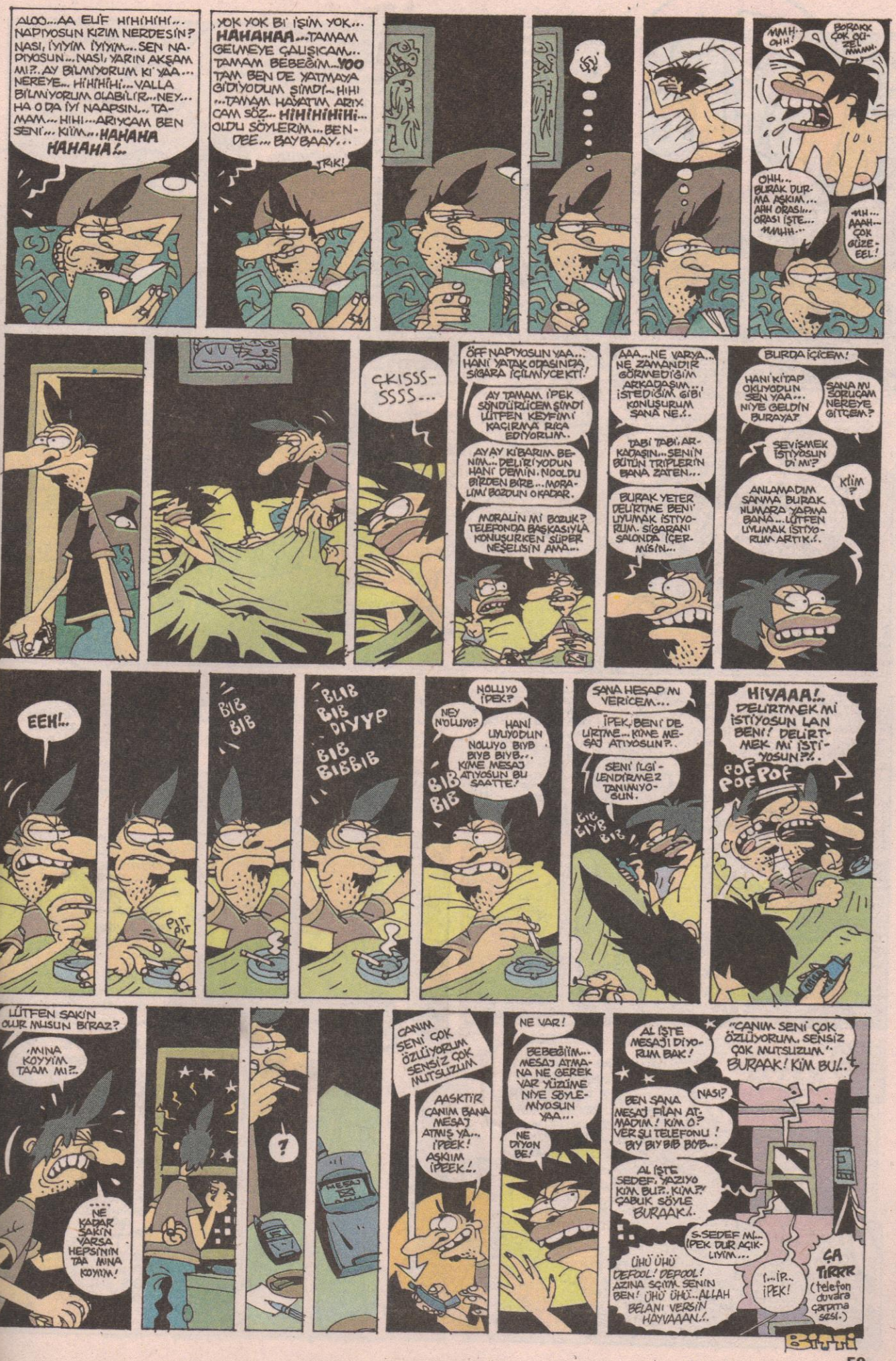
ALOO...AA ELİF HİHİHİHİ... NAPIYOSUN KIZIM NERDESİN? NASI, İYİYİM İYİYİM... SEN NAPIYOSUN... NASI, YARIN AKŞAM MI?.. AY BİLMİYORUM KİYAA... NEREYE... HİHİHİHİ... YALLA BİLMİYORUM OLABİLİR... NEY... HA O DA İYİ NAAPSIN... TAMAM... HİHİ... ARIYCAM BEN SENİ... KİIM... HAHAHA HAHAHA!..
YOK YOK Bİ İŞİM YOK... HAHAHAA... TAMAM GELMEYE ÇALIŞICAM... TAMAM BEBEĞİM... YOO TAM BEN DE YATMAYA GİDİYODUM ŞİMDİ... HİHİ... TAMAM HAYATIM ARIYCAM SÖZ... HİHİHİHİHİ... OLDU SÖYLERİM... BENDEE... BAYBAAY...
TRIK!
MMH! OHH!
BORAKK ÇOK GÜZEL MMMM.
OHH... BURAK DURMA AŞKIM... AHH ORASI... ORASI İŞTE... MMHH...
MH... AAAH... ÇOK GÜZEEL!
ÇKISSS-SSSS...
ÖFF NAPIYOSUN YAA... HANİ YATAK ODASINDA SİGARA İÇİLMİYCEKTİ!
AY TAMAM İPEK SÖNDÜRÜCEM ŞİMDİ LÜTFEN KEYFİMİ KAÇIRMA RICA EDİYORUM.
AYAY KİBARIM BENİM... DELİRİYODUN HANİ DEMİN. NOOLDU BİRDEN BİRE... MORALİMİ BOZDUN O KADAR.
MORALİN Mİ BOZUK? TELEFONDA BAŞKASIYLA KONUŞURKEN SÜPER NEŞELİSİN AMA...
AAA... NE VARYA... NE ZAMANDIR GÖRMEDİĞİM ARKADAŞIM... İSTEDİĞİM GİBİ KONUŞURUM SANA NE.!.
TABİ TABİ ARKADAŞIN... SENİN BÜTÜN TRİPLERİN BANA ZATEN...
BURAK YETER DELİRTME BENİ UYUMAK İSTİYORUM. SİGARANI SALONDA İÇERMİSİN...
BURDA İÇİCEM!
HANİ KİTAP OKUYODUN SEN YAA... NİYE GELDİN BURAYA?
SANA MI SORUCAM NEREYE GİTCEM?
SEVİŞMEK İSTİYOSUN DİMİ?
KİIM?
ANLAMADIM SANMA BURAK NUMARA YAPMA BANA... LÜTFEN UYUMAK İSTİYORUM ARTIK.!.
EEH!..
BIB BIB
BLIB BIB DIYYP BIB BIBBIB
NOLLIYO İPEK?
NEY NOLLIYO?
HANİ UYUYODUN NOLLIYO BIYB BIYB... KİME MESAJ ATIYOSUN BU SAATTE.!
BIB BIB
SANA HESAP MI VERİCEM...
İPEK, BENİ DELİRTME... KİME MESAJ ATIYOSUN?..
SENİ İLGİLENDİRMEZ TANIMIYOSUN.
BIB BIYB BIB
HIYAAA!.. DELİRTMEK MİİSTİYOSUN LAN BENİ! DELİRTMEK MİİSTİYOSUN?!..
POF POF POF
LÜTFEN SAKİN OLUR MUSUN BİRAZ?
MINA KOYYİM TAAM MI?..
NE KADAR SAKİN VARSA HEPSİNİN TAA MINA KOYYIM!
?
CANIM SENİ ÇOK ÖZLÜYORUM SENSİZ ÇOK MUTSUZUM
AASKTİR CANIM BANA MESAJ ATMIŞ YA... İPEEK! AŞKIIM İPEEK.!.
NE VAR!
BEBEĞİİM... MESAJ ATMANA NE GEREK VAR YÜZÜME NİYE SÖYLEMİYOSUN YAA...
NE DİYON BE!
AL İŞTE MESAJI DİYORUM BAK!
"CANIM SENİ ÇOK ÖZLÜYORUM. SENSİZ ÇOK MUTSUZUM."
BURAAK! KİM BU!..
NASI?
BEN SANA MESAJ FİLAN ATMADIM! KİM O? VERİŞLİ TELEFONU! BIY BIY BIB BIYB...
AL İŞTE SEDEF. YAZIYO KİM BU?.. KİM?! ÇABUK SÖYLE BURAAK!.
S.SEDEF MI... İPEK DUR AÇIKLIYIM...
ÜHÜ ÜHÜ DEFOOL! DEPOOL! AZINA SÇIYM SENİN BEN! ÜHÜ ÜHÜ... ALLAH BELANI VERSİN HAYVAAAN.!.
İ... İP.. İPEK!
ÇA TIRRR (telefon duvara çarpma sesi.)
BITTI

ŞEBO

Beşiktaş... (Balık pazarı üstü...)

AY MANYAK ABİ BU KARI DEURTİCEK BENİ YAA... YİNE G.T, GÖBEK AÇIK DIŞARI FIRLADI DİMİ?. NAPIYO ŞİMDİ?..

ÜFF!.. ZEYNEP NAPIYOSA YAPIYO SANA NE... SANKİ SÖYLEYİNCE LAF DİNLİYO... ALLA ALLA... NASI YETER MI BU KADAR SÜRİİ MI DAHA?..

İYİCE YAYDIN DİMİ? UFF! ACAİP KAŞINIYOO YAA BİRAZ DAHA SÜR!.. HAH ORASI İŞTE ORASI UFF!..

GÜRRRR S.S.S.S.S...

HARVÜÜÜV... RIVLIVLIV... RIVLIVLIV...

ALOO... HAH HASAN... AY TAMAM ABİ PATLAMA ÇIKICAZ BİRAZDAN İŞTE... NASI.. YOK BE OĞLUM NE SÜSLENMESİ OLİMPOS'UN DENİZİNDEN MİDİR NEDİR BÜTÜN G.TÜMÜN HERYERİNDE ACAİP ŞEYLER ÇIKTI. MINA KOYİM... BERNA İLAÇ SÜRÜYO İŞTE NASI... AY TAMAM HASAN ONİKİYİ GEÇİRMEYİZ...

AY ZEYNEP YETER HADİ... ÇIKALIM GERGEKTEN, TAMAM BU GECE TARİFESİNE KALMAYALIM...

FİTİ... FİTİ...

NEY... YOK YOK SİYİLCE GİBİ ŞEYLER... SKİİM YAA... MANTAR KAPTIM DİYE ÖDÜM KOPUYO... GÜLME OĞLUM, MAFETTİK İŞTE KAPORTAYI...

HAH ZEYNEP AFERİN TAM ADAMIYLA KONUŞUYOSUN G.TÜM MÖTÜM... HERİF KESİN BU MUHABBETİNE CANLI YAYIN ASILIYODUR ŞİMDİ AZINA SÇİİM...

YA KIZIM, GEL İŞTE TEDAVİNİ BEN YAPICAM BURDA BAK... HİHİHİHİ... UÇUYOZ KIZIM UÇUYOZ HİHİHİ... KAÇIRIYOSUN MUHABBETİ BAK...

TİTİTİTİ... TİTİTİTİ... GELSİN ABİ GELSİN YAPALIM TEDAVİYİ TİTİTİTİ TİT...

HEX.. HA.. DUYUYOMUSUN KEÇE. KEÇE... O DA BURDA... YAAAA.. KAÇIRIYOSUN KIZIM İŞTE MUHABBET DİYORUM SANA HİTİHİ...

TİTİTİTİT...

TAAM ABİ TAAM, KAPIYORUM HADİ KALMA GEÇ... HİHİHİ BAAY...

CUZZZT.. CUZZT.. COZZZ...

DUPS DUPS MÜZİİK MÜZİK MÜÜ MÜÜ MÜZİİK UPS DUPS

OĞLUM VAR YA... HİHİHİ HİHİHİ... BEN VAR YA HİHİHİ ŞEY DİYCEM.?. PUAHHAHA... HİHİHİHİ... HAY MINA KOYİM KOPTU OĞLUM FİLM HİHİHİ... AYEM TOTİLİY FAKTAP YANİ HAHAHA!

TİTİTİ... TİTİİTİ... TİTİTİ... TİTİTİTİİ... KOPTU DİMİ... TİTİ... TİTİ... TİTİ... TİTH...

TU-BU KUU... TU-BU KUU... HİHİHİHİHİ MI LAV YU LONG TAYM PUHAHAHAHA HAHA

DUPS DUPS MÜZİK MÜÜ MÜÜ MÜZİK MÜZİK DUPS UPS...

TİTİ... TİTİT... TİTİ... TİTİ TİTİTİİ...

HEEEY KOCA G.TLER HOOP!.. NAPIYOSUNUZ OĞLUM... DIŞARDA SÜPER HAVA VAR... AAA... HAY!.. MINA KOYİM ZEYNEP, HALA G.TÜNDEKİ O SİVİLCELERLE MI UĞRAŞIYOSUN YAA... OHOOO OOO...

AY ŞEBO TAMAM HADİ TAMAM ÇIKIYORUZ... HAZIRLAN HADİ... MADEM EĞLENCE ARIYOSUN SENİ ACAİP BİR YERE GÖTÜRÜYORUM KIÇINA KADAR EĞLENİRSİN ARTIK ORDA...

NEREYE GİDİYOZ KIZIM.?.. SVORDİFİŞİN VİSİDİSİNİ ALDIK, HANİ FİLM SEYREDİYODUK BU AKŞAM?..

YA KIZIM GİTTİĞİMİZ YER VAR YA, SİLME DİVİDİ FİLM DOLU... İSTEDİĞİN HER BOK VAR... ORDA SEYREDERSİN HADİ...

YAA OFF!.. BİR YERE GİTMİYORUM BEN ÇOK YORGUNUM... EVDEN, BALIM'IN GAZABINDAN KURTULMAK İÇİN KAÇTIM ABİ BEN (*)

ŞEBO, MIZMIZ YAPMA LÜTFEN, SÜPER ELEMANLARLA TANIŞTIRICAM SENİ. ACAİP KAFA HERİFLER BAK... HASTA OLÇAKSIN.!..

AY ŞEBO HADİİ... NAPIYOZ Kİ BURDAYAA. KEÇE VAR KIZIM ORDA... SÜPER HERİF.!..

(*) Balım: Şebonun kardeşi... (Bakınız lombak sayı 3.)...

HADI TAMAM.
SÜPER HERİF Mİ? TAAM ABİ, SİZİN DERDİNİZ ANLAŞILDI GELMİYOM BEN...
GELİYOSUN ŞEBO...
ÇAP ÇAP
NE BU BE DAHA YENİ GELDİK İSTANBUL'A YAA... ZKİŞE DOYMADINIZ MI ABİ OLİMPOSTA...
ŞEBOOO TERBİYESİZLEŞME. KEÇE VE HASAN KANKAMIZ BİZİM. OLMIYCAK ÖYLE BİŞEY ORDA ALLA ALLA...

EHM PEKİ TAMAM GELİYORUM... AMA ŞİMDİDEN SÖYLİM ŞU ÇEÇE Mİ NEY ASILIRSA VAR YA...
KEÇE...
TAAM HER NE BOKSA İŞTE, HERİF ASILIRSA OLAY ÇIKARIRIM ONA GÖRE...
AY, AY... AY... G.TÜM BENİM... NİYE ASILSIN KIZIM HERİF... DURUP DURURKEN SANA... HATTA SENİ ZKİNE BİLE TAKMAZ BENCE.!.
BİLMEM BEN...
HA YALNIZ BİŞEY VAR SONRA UYARMADI DEME HERİF TITTI DİYE GÜLÜYO...
NEY?

BİR SAAT SONRA EVDE...
AAA... ZEYNEPLER GELMİŞ... TITITITITI.TITI... TITITI... HIŞ ZEYNEP Mİ LAV YU LONG TAYM... ANNIYOMUSUN... TITITTI... TITITI... TU-BUKULU TU-BUKULU... TITITITI BU KADAR ANNIYO MUSUN TITITITI...
DUPS DUPS MÜ MÜ MÜZİK UPS UPS
AY KEÇE NAAPTIN OĞLUM KOPMUŞSUN YİNE YAA.. HIHIHIHIH... HASAN NERDE ?.
HASAN İÇERDE... ARKADAŞLAR KİM?. VİNONA RAYDIR'LA SİGORNI VİVİR MI?.
NASI...
TITITITI... TITITITI TITITI...

AY KEÇE DUR YAA. SENİN BU ESPİRİLERİNİ HIÇ ANLAMIYORUM HIHHIHIHIH AY GÜLME ÖYLE YAAA. HIAHAHA!
UPS DUP UPS DUP MÜ..MÜ..MÜZİK MÜ MÜ MÜZİK UPS DUP UPS! DUP!.
ABİ BAK GEÇEN GÜN SANDES TE BİR YILAN GÖRDÜK KUMSALDA TAAM MI... HERİFİN BOYU BUKADAR ELEMANI TAKİP EDEMİYOSUN...
OLİMPOS MU TITITITI... TITI... NAAPTIN BABA YAA TITITITITITI... OLİMPOS...
AAA... SİZ SANDENS'TE MİYDİNİZ?. BİZ DE OLİMPOSTAYDIK İNANMIYORUUM !..
NE GÜLÜYOSUN BE PİŞ... NAAPALIM SANDENSTE TATİL YAPACAK PARA BİZDE NE GEZER.!.
YA AJAN BOŞ VER PARAYI DA. ARKADAŞLAR KİM TANIŞTIRMIYCAK MISIN?.
AY ŞEBO BAK N'OLUR BİR TATSIZLIK ÇIKARMIYCAN DİMİ LÜTFEN BENİM HATIRIM İÇİN...
NE GÜZEL EVDE OTURUYODUK, BOK VAR GELDİK MINA KOYİM YAA.!.

AA KIZ KÜFÜR EDİYO TIT TI TITI... TITITI...
?!?
HASAN... KOŞ LAN BAK KIZ KÜFÜR EDİYO... TITITI... TITTI...
NE OLDU BEGENEMEDİN Mİ TAVŞAN SURATLI... KARİZMATİK BİRİ Mİ SANIYOSUN KENDİNİ... ZEYNEP, BU ARADA SENİN AZINA SÇİİM...
YAA ŞEBO YAPMA YAA... KAPIDAN YENİ GİRDİK YAA.!.
ÖFF BE ŞEBO ÖF!.. BEN DE SENİN SİNİRİNE SÇİİM TAMAM MI... HERİF ESPRİ YAPIYO ANNAMIYOMUSUN GERİ ZEKALI.!.
TAVŞAN SURAT MI? TITITITI... TITITI... HASAAN KOŞ OĞLUM SÜPER BİŞİY VAR BURDA... TITITITITI... TIT!..
SÜPER BİŞİY ANNANDIR SENİN ŞEBEK.!.
ŞEBOOO!..

OHOOOP... EHEHE KEÇE, BU SEFERKİ KARIŞIM ACAİP OLDU OĞLUM... AAAA.. ZEYNEPLER GELMİŞ...
HAH AL MINA KOYİM BİR TANE YETMİYO BİR TANE DAHA ÇIKTI... BERNA GİDİYOM KIZIM BEN...
KLİNG... FLOŞK... FUŞK...
AY ŞEBO SAÇMALIYOSUN ARTIK... NE BİR TANE DAHA ÇIKTI YAA... ALLA ALLA SAKİN OLUR MUSUN BİRAZ...
AAA. GALİBA İNS İNSANLAR GELMİŞ EVİMİZE... EHEHEHE ASTASIYIM...
TITITI... TITITITI... TITI... TITITI...

BİR SAAT DAHA SONRA...
ŞŞŞ...
VİETNAMLI KIZ HERİFİN ŞEYİNİ GÖSTERİP, TU-BUKULU TU-BUKULU DİYO YAAA PUHAHAHAHA ANLIYOMUSUN KIZIM ALAMAM ONU İÇİME HESABI. HAHAHAA...
HUH... ŞEY KIZIM KUBRİK'İN FUL METİL CEKİT DİYE BİR FİLMİ VAR YA O İŞTE... HAHAHAHA!
AY ÇOK KOMİK YAA NE DEMEK Kİ ACABA TU-BUKU... HANGİ FİLM BU?.
ŞIPIR ŞIPIR ŞIP...
AY SAVAŞ FİLMİ DİMİ O... BEN SEYREDEMİYOM ABİ ÖYLE FİLİMLER...

YA KIZIM BİZ DE TRİBİNE SEYREDİYORUZ FİLİMLERİ İŞTE HAA BAK YİNE AYNI FİLMDE ŞÖYLE Bİ' SAHNE VAR... KIZ BU SEFER AMERİKAN ASKERLERİNE "Mİ LAV YU LONG TAYM" DİYO YAA HAHA HAA...Mİ LAV YU LONG TAYM EVRİTİNG HUHAHA...

EE... NESİ KOMİK Kİ Bİ' ŞİMDİ BUNUN ALLA ALLA.!

AY ŞEBO HERİFLER BULMUŞLAR Bİ TRİP EĞLENİYOLAR İŞTE SANA NE...

Mİ LAV YU LONG TAYM...HİHİHİ TU-BUKULU TU-BUKUU HAHAHA...

HANİ FİLM SEYRETCEK TİK ZEYNEP ?.

FİLM Mİ SEYRETÇEKSİNİZ? ÇOK OKEY FİKİR YAA...HİHİHİ BAK BOŞVER O ELİNDEKİLERİ DE, BEN SİZE Bİ FİLM İZLETİİM... DIRININIM... SODOM'UN YÜZYİRMİ GÜNÜ...

AY ONE BE... MANGA FİLAN MI İLK DEFA DUYUYORUM...

NE MANGASI KIZIM İTALYAN SANAT FİLMİ HESABI..HİHİHİHİ FİLMDE ONYEDİLİK BAKİRE KIZLARA BOK YEDİRİYOOLAR.

...HAYIR BEN AMERİKAN GÜZELİNİ SEYRETMEK İSTİYOM...

AMAN BE ŞEBO!.. KIRK KERE SEYRETMEDİN Mİ O FİLMİ SEN YAA.. BİLMEDİİMİZ BİŞEY SEYREDELİM İŞTE!

HAYIR!..

HEEEEV HİHİHİ BIRAKIN ŞİMDİ FİLMİ FİLAN... SİZE SÜPER BİŞEY GÖSTERİCEM ABİ...OHOOPEHHE

?!? AAA... HASAN NOLLUYO YAA...NE ÇAKTINZ ABİ BÖYLE SİZ?..

ZUUUP!

HİŞŞ... HİŞŞ...FALOV MI?..

BAKIN ABİ, DIRININIM... KARŞINIZDA HASAN'IN ÇİLÂUT ODASI...EHEHE OHOOP HAZIR MISINIZ?..

AY HASAAN ÇOK GÜZEEL NERDEN BULDUN BUNLARI YAA...

HİŞŞŞ Bİ' SANİYE ŞİMDİ SEYREDİN ASIL... EHEHEHE KAPIYORUM IŞIĞI...

ÇIT!

EVET BABA GÖRÜYOR MUSUNUZ? BA...BA...BA...HİHİİ

?!?

OHAA BEE! SÜPER PARLIYO OĞLUM...NERDEN BULDUN ABİ BU OYUNCAKLARI?..

EHHEHE AMSTERDAM DAN ALDIM...

SÜPER DİMİ... ACAİP UCUZ BUNLAR ORDA... SIRF TRİP İÇİN YAPMIŞLAR... GİTTİĞİMDE MAAŞI BUNLARA YATIRDIM. EHEHEH!

AYY ÇOK GÜZEL GÖRÜNÜYO!

SABAH AKŞAM BURDA TRİP YAPIYORUM...HİHİHİ...BÖYLE Bİ SAAT KARANLIKTA OTURUNCA KAFAYI YİYOSUN ZEVKTEN...

?!?

AAA! NASI PARLIYO ABİ BÖYLE YAA FOSFORLU DİMİ BUNLAR...

Yirmi dakika sonra filan...

AY ZEYNEP, BU NE YA, BEN ÇOK SIKILDIM BURAYA BU SALAK OYUNCAKLAR MI SEYRETMEYE GELDİK ABİ?.. IŞIĞI YAKMAK İSTİYORUM...

AY HAYIR ŞEBO... YAKMA IŞIĞI SIKILDIYSAN İÇERİ GİT.. MMHH... BURASI ÇOK GÜZEL... MMMHH...

N'OLLUYO KIZIM, MIH MIH NİYE ACAİP SESLER ÇIKARIYOSUN. UFF... NERDE ABİ BU MINA KODUMUN IŞIĞI...

AYY ŞEBO BÜTÜN TRİBİN İÇİNE SÇICAKSIN ŞIMDİ YA... YAPMA KIZIM İŞTE, SIKILDIYSAN ÇIK İŞTE DIŞARI. MMH...

SKTIMİNİN KAPISINI BULMAK İÇİN IŞIĞI YAKMAM GEREKİYO ZEYNEP HANIM! HAH BULDUM...

ŞEBOO HAYIR!..

ÇIT!

AYY!

AA...IŞIKLAR YANDI! EHE EHE

?!?

?!?

HAH...AFERİM ZEYNEP... TRİP YAPIYOLARMIŞ, ULAN ZKIŞECENİZİ SÖYLESENİZE BAŞINDAN... BEN DE SALAK SALAK SİZLE ŞU SALAK OYUNCAKLARI SEYREDİYORUM Bİ SAATTİR... TUVALETİ NERDE ABİ BU EVİN... TRİP ODANIZA İŞEMEMİ İSTEMİYOSANIZ YERİNİ HEMEN SÖYLEYİN!

ALLAH TUVALET Mİ... EHEHEHE... HEMMEN SÖYLÜYORUM KORİDORUN SONUNDAKİ İKİNCİ KAPI...

AA SALAĞA BAK. TUVALETE GİDECEĞİME Mİ SEVİNDİ BU KADAR!..

ÇOK SEVİNDİM BAYAN O KADAR SEVİNDİM KI EHEHE...

ZEYNEP, Bİ DAHA SENİNLE Bİ YERE GİDENİN TA.MINA KOYIM EMİ!

Tuvalet...

AY ÇİĞDEM LÜTFEN ISRAR ETME YAPAMAM BÖYLE BİŞEY... NİYE BÖYLE BİRŞEY İSTİYOSUN BENDEN YA?..

ÖF PELİN AMMA NAZ YAPTIN FARKINDA MISIN?

AY NE NAZI YAA NE KADAR SAÇMA... NİYE SOYİNİM HAA!..

YA KIZIM, VUCUDUN O KADAR GÜZEL KI, ÇIPLAK GÖRMEK İSTEDİM İŞTE NE VAR BUNDA?..

ÇİĞDEM KORKUTUYOSUN BENİ HADİ YETER ÇOK SARHOŞSUN... SAÇMALAMA ARTIK ÇIKIYOM BEN...

ÖYLE OLSUN PELİN KIRIYOSUN YANI BENİ?..

SENİN KIZLARDAN HOŞLANDIĞINI BİLMİYORDUM ÇİĞDEM... AMA ÜZGÜNÜM BEN ÖYLE DİİLİM!..

Koridor...

AAA O KIZ! TITITITI... TITITI...

AAA ŞEBOO...

DUR BE DUR, PANİK OLMA HEMEN. TUVALET NERDE ABİ, ONU SÖYLEYİN BANA!.. ALTIMA İŞİYCEM YOKSA...

TUVALET KORİDORUN SONUNDA AMA GİRMENİ HİÇ TAVSİYE ETMEM... TITITI... YAP İŞTE ŞURAYA HASAN BİŞİY DEMEZ TITITITI... HATTA HOŞUNA GİDER!..

EEEEHHH!.. SÇICAM ŞIMDİ HAA... BU NE LAN, MANYAK DOLU BU EV YAAA... NİYE GİREMİYORUM ABİ TUVALETE!..

AY ŞEBO ŞAKA YAPIYO İŞTE ANNAMIYO MUSUN ALLA ALLA...

YO ŞAKA YAPMIYORUM... TUVALET DOLU ABİ ÇİĞDEMLE PELİN TAKILIYOLAR ORDA..

?!? NEY...

TİTİ TİTİ Tİİİ...

PELİNLER Mİ BURDA AAA! KEÇE, NASI TAKILIYOLAR TUVALETTE?! PELİN'LE ÇİĞDEM SEVGİLİ Mİ... İNANMIYORUM ŞAKA YAPIYOSUN DİMİ?..

NE BİLİİM KIZIM SEVGİLİLER Mİ... AMA ÇİĞDEM YAKALADIĞI HER KIZI TUVALET FANTEZİLERİNE ALET EDİYO ONU BİLİYORUM TITITI... ÇOK OKEY KIZ DİMİ?..

HAY MUHABBETİNİZİ SKİİM... NERDE ABİ BU TU

AAA RESMEN GİRİYO TUVALETE TITITITI... TITITITITITI... KUUL TITITITI.. TITITI... TOTİLY FAKT AP HAA... TITITITITI...

ÇIKIRT!

?!?

EHM... PARDON İŞİNİZ YOKSA BİRAZ MÜSADE EDER MİSİNİZ TUVALETE GİRMEM GEREKİYO DA...

KİM BU BE?..

AA... ŞEBOO... SEN ŞEBOSUN!

ŞEBO MU?.. ŞEBO KİM KIZIM? KEÇE'NİN ARKADAŞI FİLAN MI?..

HAYIIR ABİ ŞEBO BU... BİZİM OKULDAN ASKTİİR KİMLE GELDİN BURAYA HASANI MI TANIYOSUN?

BAK ABİ KİMSENİN ARKADAŞI DİİLİM BEN VE ACİLEN TUVALETİ KULLANMAM GEREKİYO ÜSTELİK SENİ DE İLK DEFA GÖRÜYORUM...

AYY... Bİ DAKKA Bİ DAKKA ÇOK MU ACİL YA YAPMASAN OLMAZ MI?

Oda...

İNANAMIYORUM ABİ KIZ RESMEN TUVALETE GİTTİ YAA İHİHİHİHİHİ NERDE LAN ŞUKUMANDA HAH!..

AY HASAN İYİCE MANYAKLAŞTIN SEN HA! GİTTİYSE GİTTİ. SANA NE NİYE HEYECANLANIYOSUN, NE KUMANDASI?..

BAK KIZIM TRİP ODASINDA ASIL TRİBİ ŞİMDİ GÖRÜCEKSİN BU MONİTÖR'Ü BURAYA BOŞUNA KOYMADIK HERALDE...

NAPIYOSUN YAA...

KIZIM MANYAK MISIN NESİN YA... ÇEKİLİR MİSİN ŞU KLOZETİN ÖNÜNDEN DAYANAMIYORUM!..

HAYIR ŞEBO HAYIR BURDA YAPMA TUVALETİNİ!..

AASKTİİR LAAAN... TUVALETE KAMERA MI KOYDUN ?..

AAA... NİYE YAA?

HİŞŞŞ HİŞŞ...

AMAN HASAN NAPIYOSUN YAA... YUHH!.. ULAN ŞEBO BUNU YAPTIĞINI ÖĞRENİRSE HEPİMİZİN AZINA S.ÇAR KAPA ŞUNU!..

YA DUR KIZIM YA... AMMA KORKUYOSUNUZ ŞU GİTTEN BAÇAKTAN YAA...

O KIZLAR KİM YAA... AAA BU KIZ BİZİM OKULDAN, ADI NEYDİ YA... ONLARIN DA MI HABERİ YOK KAMERADAN?

ÇİĞMEM BİLİYO KIZIM... HATTA ORTAK ÇALIŞIYORUZ... MANİTALARI TUVALETE SOKUP, ACAİP GÖRÜNTÜLER ALDIK... HİHİHİ...

HASAAN, Bİ... BİZİ DE ÇEKTİN Mİ YOKSA?

KIZIM MANYAK MISIN NİYE SENİ ÇEKİYM.. ARKADAŞLARIMA KELEK YAPMAM...

AYY ŞEBO'YU NİYE ÇEKİYOSUN YAA?.. LÜTFEN KAPA ŞUNU HADİ!..

HASTASIYIM KIZIM ONUN!

ÇEKİL ŞU TUVALETİN ÖNÜNDEN BE! ŞEBO LÜTFEN!

AY NE MANYAK Bİ HERİFSİN YAA... ŞURAYA BAK AAAA...

EEE... NAPIYO BU ÇİĞDEM YA... ULAN ÇEKİLSENE İŞESİN KIZ!

BAK ŞEBO CİDDİ DİYORUM ACİL DİİLSE YAPMA TUVALETİNİ!

NİYE YAA NİYE NİYE!

AAA... MANYAĞA BAK ENGELLİYO KIZI YAA... ÇİĞDEM MINA KOYİM SENİN!..

AY ÇİĞDEM, KAMERAYA ALDIINI BİLİYOR MU YANİ?..

TAMAM ŞEBO TAMAM... Bİ DAKKA SAKİN OL... SEN Bİ ÇIK KAPININ ÖNÜNE İKİ DAKKA SONRA GEL... BİŞEY YAPICAM, ONDAN SONRA YAPARSIN TUVALETİNİ!..

ASKTİİR!.. KAMERAYI KAPATACAK... LAAN NAPIYO BU YAAA HAYDAAA!..

AY HASAN NERDE BU KAMERA YAA GÖRÜNMÜYOR MU?..

KAMERA DİİL KIZIM... KAMERALAR... O DEKOR GİBİ DURAN KUTU AYNALARIN İÇİNDE İŞTE HEPSİ... GÖREMİYÇEM Mİ LAN ŞİMDİ YUMCUĞU!..

HİÇ BİYERE ÇIKMIYORUM... ULAN NE PİS BİYERE GELMİŞİM YAA!..

HAKLISIN ŞEBO, ÇOK PİS BİYERE GELDİN... AMA BAK DİNLE BENİ İŞTE!..

EEEEEHH!

YETER BE!.. YETER... AL AZINA SÇİİM!
AY NAAPIYOSUN?
HAA...
TIN
ŞŞŞŞ

ŞIIIRRRRRRRRR....
ANANI TAM DA ÜÇ NUMARALI KAMERANIN ÖNÜNDE IHIHIHIHI OHOOP İKİNCİ SKART... EHEHE YAKIN PLAN.!..
DIP

ŞIRR... PLIK... PLIK... ŞIRR... PLIK...
EHHE... UFF... UFFF... AHH... EHEHE AHH... HIHIHI...
B-B..
B-BB..
B..
ÜF HASAN İĞRENÇSİN YAA İĞRENÇSİN.!.. IYYY...

Yarım Saat sonra
EHM... PARDON BİR DAKİKA RAHATSIZ EDEBİLİR MİYİM?..
ŞŞŞŞŞŞŞŞ

?!? HAA ÜF YİNE MİSEN YA... NOOLDU BU SEFER DE BALKONDA MI DURMIYM.!..

YA BAK TEPKİLERİNDE HAKLISIN AMA BİLMEDİĞİN ŞEYLER VAR İŞTE, SEN HATIRLAMASAN DA SENİNLE AYNI OKULDAYDIK İŞTE.! SENİ HEP İZLERDİM... ÜSTELİK TARZINA DA HAYRANDIM HERNEYSE KAFANI ŞİŞİRMEK NİYETİNDE DEĞİLİM...
ŞŞŞŞŞŞ

SADECE BUNU VERMEYE GELDİM...
?!?
ŞŞŞŞŞŞ

NEKİ BU...
BİR KASET.. İÇİNDE SENİN GÖRÜNTÜLERİN VAR...
?!?

İçerde...
„MINA KODUMUN KARISI KASETİ YÜRÜTMÜŞ LAAAAN!
ŞRAANK! DRAANK! DRAAN HİYAAHH
NOOLUYO LAN BUNA.!..
AY MANYAA BAK YAA, KAFASINI NASI VURUYO DUVARA UFF.!..
YA ÖYLE Mİ PEKİ YAT BİZORLIIM...
AY ANLAMADIM NE DEDİN?..
ANLAMAZSIN TABİ SABUNLUYDU TIT... TIT.TI...

O KASETİ KİMSE SEYRETMEDEN SANA VERİYORUM İŞTE.. HADİ BAY BAY... BU EVDE DAHA FAZLA DURAMIYCAM...
?!?

ŞŞŞŞŞŞŞŞŞŞŞŞŞŞŞŞŞŞŞŞ...
BİTTİ...

okyoky@lombak.com

İTİRAFIM VAR!

Alican Kırmızı

Bu ay size hayatımdaki en büyük itiraflarımı yazarak yazıma başlayacam... İki yıl boyunca kırlardan topladığım ne idüğü belirsiz mantarları pazarda kültür mantarı diye sattım... Hafta sonları en büyük eğlencem İstanbul'un suyunun verildiği Terkos Gölü'ne gidip işemektir... Cuma günleri ise Camii kapısındaki ayakkabıların içine japon yapıştırıcı dökmek, Pazartesi günleri sabahları Lombak Dergisi'nin İstiklal Caddesine bakan balkonuna çıkıp Pazartesi sendromu içinde işe gidenlere; "Koskoca bir hafta nasıl geçer beee!?.. Biter mi bee, biter miii sizin çalışmanız?!...Haa haa haa!.." diye bağırmak, Yıldız Parkı'nda gezen çiftlerin fotoğraflarını çekip; sonra bu fotoğrafları vapur iskeleleri, otobüs durakları gibi insan trafiğinin yoğun olduğu yerlere yapıştırmak, hastane önlerinde bekleyen ambulansların lastiklerini bıçakla patlatmak, asla vazgeçemediğim pisliklerdir... Deeermişim... Hooop!.. Alooo!.. İnanmadınız di mi bu yazdıklarıma?.. Saçmalamalayın lan, o kadar da Hannibal değilim...

••• Kazım isminde bir amcam var benim... (Gerçek adı başka...) (Amma salağım ha, zaten topu topu bir amcam var...Haa haa haa!...) Neyse işte bu Kazım amcama oldum olası gıcığımdır, sevmem... Lavuk bayramlarda asla para vermezdi. Bir gün onlardayken tuvalete girdiğimde ondan yılların intikamını banyodaki diş fırçasıyla götümü fırçalayarak almıştım... :)))))

••• Zeki isminde bir arkadaşım vardı. Bir gün arkadaşlarla hep birlikte içip evde sızdığımız bir gece bu Zeki'nin donunu indirip götünün fotoğrafını yakın plan çekmiştik. Daha sonra Zeki'nin bizzat kendi götünün fotoğrafını Zeki'ye ünlü bir sanatçının götünün resmi diye vermiştik. Keriz kim bilir o fotoğrafa kaç posta gitmiştir?... :)))))

••• Beni terkeden Ayşegül ismindeki sevgilime şöyle bir pislik yapmıştım... İskeledeki dondurmacıya gidip "Ayşegüllü Dondurma istiyorum..." demiştim. Dondurmacı da tabii haklı olarak Ayşegüllü dondurma nasıl oluyor diye sormuştu. Ben de sanki bu çok bilinen bir şeymiş gibi "Yav Ayşegüllü dondurmayı nasıl bilmezsin?.. Bir kepçe çilekliyle bir kepçe çukulatalıya Ayşegüllü Dondurma denir..." demiştim. Birkaç arkadaşım da aynı dondurmacıya gidip aynı şekilde "Ayşegüllü Dondurma" isteyince dondurmacı çeşit listesine "Ayşegüllü Dondurma"yı da yazmıştı... Halen Beylerbeyi sahilindedir bu dondurmacı... Ayşegül'ü yalamak isteyenlerin bilgisine... :)))))

••• Bayramoğlu'ndaki Palmiye Tatil Köyü'nde günü birlik havuza gitmiştim... Birden içimde derin bir puştluk yapma duygusu hissettim... Birlikte geldiğim kız arkadaşıma herkesin yoğun olduğu bir bölgede, havuza altın künyemi düşürdüğümü söyledim. Çok değil birkaç saniye sonra havuz karpuz tarlasını andırıyordu. Dalmaya çalışan kerizlerin popoları su üzerinde kabak gibi kıpır kıpır kıpraşıyordu... :)))))

••• Japon yapıştırıcıyı ben en çok birilerine pislik yapmakta kullanmışımdır. Mesela ismini hatırlayamadığım bir teyze vardı. Bize geldiğinde onun şemsiyesinin içine Japon yapıştırıcı dökmüştüm... Teyze evine gitmek için sokağa çıktığında sağnak yağmurda şemsiyesini bir türlü açamamıştı... (Kimbilir belki de zatürre olup ölmesinde benim yaptığım bu küçük şirinliğin etkisi vardır?...) :)))))

••• Sevgililerimden biri, evine gittiğimde bana ekmek arası salam kesip koymuştu. Ben salamlı ekmeği iştahla hapır hupur yerken bana kestiği o tombul salamın hiç kesilmemiş haliyle defalarca mastürbasyon yaptığını söylediğinde acayip tiskinmiştim... Hatta salamı yiyemedim. Ama bittabii bunun intikamını almakta da hiç gecikmedim. Ben de dötüme soktuğum parmak sucuğu kesip pişirdim ve yedirdim...deeermişim... Yok, intikamım öyle olmadı elbette... Peki nasıl oldu?.. Manitanın suratı sivilce doluydu. Spermin sivilcelerini yok ettiğini söyleyip inandırmıştım kerizi... :)))))

••• Bir akşam eve dönerken acayip bir karın ağrısıyla birlikte kakalarımın bağırsağıma basınç yaptığını hissetmiştim... Yani sözün özü bir an önce kaka yapmalıydım... Havanın karanlık olmasını da fırsat bilip çocuk parkına dalıp kaydırağın altına çömeldim ve rahatladım. Tam bu sırada gelen bir lavuk, "Hoop n'aapıyorsun hemşerim, utanmıyor musun parka sıçmaya?!.." gibi garip sualler sormaya başladı. Ben de o an ilk aklıma gelen yalanı atmıştım. "Bilader, ben gizli ajanım. Yuttuğum mikroçipi çıkartıyordum burada. Senin iyi bir yurttaş olduğun parkı korumandan belli. Sana bi zahmet şu kakayı bir güvenlik merkezine götürüver..." demiş ve hızla olay mahallini terk etmiştim. Artık o n'aaptı bilmiyorum valla... :)))))

••• Zile basıp kaçmak hemen herkesin çocukken yaptığı bir fırlamaklıktır... Şimdi size bunun bir basamak daha ilerisini anlatacam... Semtimizdeki apartmanlardan birine görüntülü diafon takılmıştı... En büyük eğlencemiz bu görüntülü diafonu olan apartmanın zillerine basıp hemen ardından da arkamızı dönüp görüntü alan vizör kısmına doğru bir ki üç deyip hep birlikte pantolonları aşağı indiriyorduk... Dötlerimizi gösterip, sonra da son sürat kaçıyorduk... :)))))

Sizi Gidi Pislikler...

Bu ay bir arkadaşımız hem İtirafım Var'a hem de Bahtsız Bedevi'ye girebilecek bir olayını yazmış...

•• Abim işsizdi... Bir gün bir baktım bir servis minibüsünün arkasına "hatalıysam şu numarayı ara" diye yazmışlar. Ben de arayıp o arabanın şöförünün deli gibi hızlı ve hatalı araba kullandığını söyledim. Amacım servisin şöförünü işten attırıp abimi işe sokturmaktı.
Fakat telefondaki adam bana; "Hadi lan ordan ancuk!... O şikayet ettiğin benim babamdır ve de dünyanın en dikkatli araba kullanan şöförüdür." deyip telefonu kapatmıştı...
Gön: Cevdet Sakırga / ADANA

alican@lombak.com

Evrenin ve kosmosun en yetenekli çizeri, Bülertow Üstünow'un mükemmel ötesi, otobiyografik eserini okurken zevkten titreyeceksiniz!

BİR NUMARALI SANATÇI

LOMBAK KERİZİ B.ÜSTÜN

SOYADI GİBİ ÜSTÜNÜN BİRİSİ!

ÇOK ZEKİYİM! | O KADAR BAŞARILIYIM Kİ! | SEKSİ VE YAKIŞIKLIYIM! | KODUMMU OSURTURUM! | ADAMIN AKLINI ALIRIM! | EN BÖYÜK BENİM! | KRALINI TANIMAM! | ÇOK GÜÇLÜYÜM! | HERKESİ DÖVERİM! | BEN TANRIYIM!

Şahane insan kişi, BÜSTÜN kişisi, her ay olduğu gibi diğer işlerini bitirdikten sooora en son, yine "LOMBAK KERİZLERİ" adli eserini yaratmaya gelmiştir sıra deyilmi?.. İşte aşsaada onu tüm ihtişamıyla, bütün karizması vede kusursuzluğuyla masasının başında görüyoruz, bakınız nasılda görüyoruz onu..

HMM.. NASI YAPIYODUK BUNU.. MESAİ ARKADAŞLARIMI GÖZLEMLİYOR VE SIRAYLA KAĞIDA BU İZLENİMLERİN MİZAHLI BİR DİLLE AKTARILMASI..

Her yetenekli çizer gibi o da solak.

fakat bu kişi arkasını dönüp baktığında bir de bakarki, mesai arkadaşları, işlerini bitirmiş, çoktaan zıplamışlardır bu kişiler.. yine en sona kalmış, matbaa onu beklemektedir..

YOK!.. YOK!..

eee?. nodolcak şimdi?. yalanmı söölesin şimdi okurlarına.. sanki dergidelermiş gibimi çizsin? Asla!. bu onun gibi büyük bi sanatkara yakışmaz.. Samimi olmalı ve sadece gerçekleri çizmeli.. sınır tanımaz zekasını devreyesokar.. bir çözüm düşünmeye başlar bu..

ZIN ZIN e.im.c2

Şıp diye üretir çözümü.. madem diyerleri yok, kendini resmedecektir bu mükemmel ötesi üstüninsan kişi olan bir kisidir o...

← Çalışırken çekirdek yiyo..

LOMBAK KERİZİ B.ÜSTÜN

Kitap

Başındaki ipi bi hayli uzayan saçlarının gözüne girmemesi için bağlamıştır ama öyle yakışmıştır ki yani.. Eee, mizah dünyasının en yakışıklı çizeridir nedeolsa, hele o mavi gözleri yokmu, pekçok genç kızın rüyalarını süsler..

ŞU YAKIŞIKLILIĞA BAKIN.. TARKAN MARKAN FASA FİSO.

ehe ehe ÇINN

Tanrının özene bezene yarattığı bu nadide kişi bi hayli atletik bi vücuda sahiptir.. Conan gibi pazular felan.. zamazingosu dudak uçuklatır.

YVV

22,5cm (kafasi hariç)

Genel kültür desen zehir gibidir bu kişinin.. Politika, ekonomi, spor, sosyoloji, her konu üzerine saatlerce konuşabilir.. muhataba da transa geçip aazı açık dinnemek düşer...

GÜNEY AFRİKA KABİLELERİ GELENEKLERİNDEDE BU VARDIR... BİSİSİPRONİDAP ALIYORUMBU ARADA..

AL... EE SOORA? ANNAT ANNAT..

EEE.. ŞÖYLE..

Enternasyonel bi sanatçıdır bu kişi.. İtalya'da Amerika'da, Fransa'da, pekçok dergide çizgi romanları yayınlanmış, ülkemizi yurtdışında krallar gibi temsil etmiştir bu zât-ı muhterem..

VIZ Comic Turco

(ASUİVRE) Dola Turk of dessin BÜSTÜN

FUMETTI elturco süper çizi

MAD incredible Turco of BÜSTÜN

Bi şişe çini mürekkebini bi dikişte fondipleyebilen kişi varmıdır bu kişiden baska yeryüvarlaa üstünde? sana soruyorum.... ve yahutta soruyorum sana...

GLUK GLUK GLOK

HOP DİK!

Yada hanginiz bilir onun kadar şahane öküz taklidi yapmayı?.. görüyonmu..

MÖÖÖ

Hele sağ eliyle yaptığı yolda yürüyen adam taklidini yapabilecek babayiğit henüz anasından doğmamıştır eminim..

PİTİ PİTİ

Heyyt be adamın attiği imzaadaki karizmaya bak, sarısın başbakan, bürokrat... SORU: Hangi çizerin bööle şahane imzaası vardır? CEVAP: Hiç kimsenin, yağmurun bile bööle mükemmel imzaası yoktur..

B.üstün

Peki şu fani dünyada hangimiz onun kadar sağlıklı, sağlam, beyaz ve inci gibi dişlere sahibiz ki?.. Tanrım bu adalet sizlik neden?.. neden bööle, neden biz?

EHE EHE

EHİ

Ve söylermisiniz bana, hanginiz zıçabilir onun zıçtığı kadar kusursuzz?..

PIRIL PIRIL PIRIL PIRIL

Tabiiki hiçkimse.. Pes yaani BÜSTÜN!..

BİTTİ

*24 Kasımda Ankara Dübür kitabevindeyim, 27 Ekim'de Kayseri pastırma festivalinde söyleşim var, 54 Eylülde Sinop'ta halka iniyorum, 8 Mayısta İnönü stadyumunda stand-up gösterim var, 98 Şubatta İzmir'de Cemil abi kitabevinde imza günü, söyleşim, kayınaşmam var.. 990 civarında kakamvar...

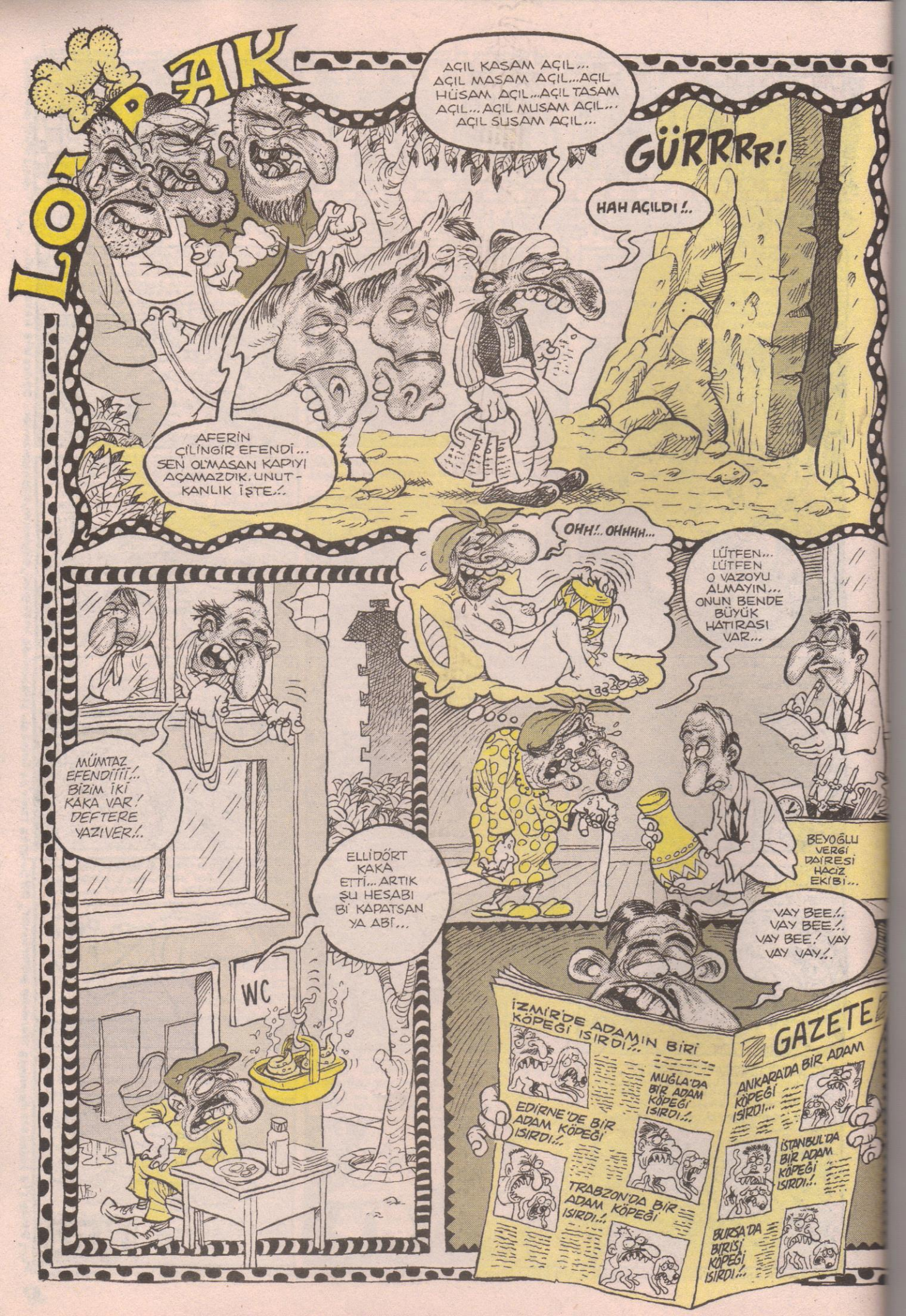
LOOP AK
AÇIL KASAM AÇIL... AÇIL MASAM AÇIL...AÇIL HÜSAM AÇIL...AÇIL TASAM AÇIL...AÇIL MUSAM AÇIL... AÇIL SUSAM AÇIL...
GÜRRRR!
HAH AÇILDI!..
AFERİN ÇİLİNGİR EFENDİ... SEN OLMASAN KAPIYI AÇAMAZDIK, UNUTKANLIK İŞTE..!
OHH!.. OHHHH...
LÜTFEN... LÜTFEN O VAZOYU ALMAYIN... ONUN BENDE BÜYÜK HATIRASI VAR...
MÜMTAZ EFENDİİİİ!.. BİZİM İKİ KAKA VAR! DEFTERE YAZIVER..!
ELLİDÖRT KAKA ETTİ... ARTIK ŞU HESABI BİR KAPATSAN YA ABİ...
WC
BEYOĞLU VERGİ DAİRESİ HACİZ EKİBİ...
VAY BEE..! VAY BEE..! VAY BEE..! VAY VAY VAY..!
GAZETE
İZMİR'DE ADAMIN BİRİ KÖPEĞİ ISIRDI...
MUĞLA'DA BİR ADAM KÖPEĞİ ISIRDI..!
EDİRNE'DE BİR ADAM KÖPEĞİ ISIRDI..!
TRABZON'DA BİR ADAM KÖPEĞİ ISIRDI..!
ANKARA'DA BİR ADAM KÖPEĞİ ISIRDI...
İSTANBUL'DA BİR ADAM KÖPEĞİ ISIRDI..!
BURSA'DA BİRİSİ KÖPEĞİ ISIRDI...

LOMBAK
HADİ GELSENE KADIN! BEKLİYORUM!..
KOCAM OLACAK BU ADAM, BENİ SÜREKLİ TERS İLİŞKİYE ZORLUYOR!..
SÜPERMEN N'OLUYOR? BEN KORKMAYA BAŞLADIM!
OLCAK? TORDAN İ GİREN KUŞ ZÜNDEN İŞÜYO- RUZ!..
Espiri: Tolga Mutlu
Jack Amca seni görmek istiyor...
DURUN!.. KİMSE OKUMASIN ÖNCE, BEN OKİYÇAM!.. JAACIK AAMIÇAA SENİİİ GÖÖRR- MEKK!..
2
MAHMUT'U BU GECE EVDEN ÇIKAR ÇIKMAZ GEBERTECEZ TAMAM MI!..
OKEY BU GECE!
ALOO MAHMUT ABİ BU GECE SAKIN EVDEN DIŞARI ÇIKMA HA!..
EYVALLAH CANIM SAĞOLASIN... VAY BE YUNUSLAR İÇİN HAYAT KURTARAN HAYVAN DERLERDİ DOĞRUYMUŞ!..
Espiriler Alican Kırmızı

ÇİLEKES PANO CEVAHİR

SELAM LOMBAKÇILAR ADIM FATİH ÜZTEK BENİMLE ÇALIŞMAK İSTEYENLER ŞU YAPTIKLARIMI DEĞERLENDİRSİNLER: 1:FLASH ANİMASYONU VE FLASH İLE SİTE YAPARIM 2:FRONTPAGE İLE SİTE YAPARIM 3:KARİKATÜR ÇİZERİM İSTEYEN OLURSA GIF BİLE YAPARIM 4:SİTELERİN ARZUSUNA GÖRE SENARYOSUNU ALIP FLASH YAPARIM. ICQ:103065192 E-MAIL: fatihuztek@hotmail.com

Şu an 3 kişi , trash ve heavy yapan 7 aylık olan amatör grubumuza metallica ve slayer soloları atacak gitarist arıyoruz Tel:05553290646/ bulamazsanız 02163849344 nolu telden Kutay'ı isteyiniz.

Hazır veya kurulma aşamasında olan doom/gothıc veya melodık death grubu arıyorum. Yaş 18. İlgilenenler : blackrose.immortal@sweden.com (Istanbul ici)

"Elimde 100 kadar çok iyi bakılmış, booklet'leriyle birlikte BLACK/DOOM/DEATH cd'leri vardır, hepsi orjinaldir. Liste için irtibata geçin. Fiyatlar çok ucuz! E-mail: gam666@lycos.com P.K.256-06443-Yenişehir-Ankara

ULUSLARARASI BARMENLİK VE BARMAİDLİK OKULU İŞ GARANTİLİ 0216 348 4974 KOMPLE KURS ÜCRETİMİZ 100 MİLYON LİRADIR.UYGULAMALI EĞİTİM ŞİŞE SHOW ANİMASYON DAHİL http://barokul.sitemynet.com

Satılık GD30 mavi kapak,kısa anten,'0' batarya ve her şeyiyle 65 milyona (Antalya tercihimdir) Onur tel:05424335289

NETTE YAZAR ARIYORSANIZ İNSAN İLİŞKİLERİNE ÖNEM VEREN , ZİYARETÇİSİ BOL OLAN , CİDDİ SİTELERDE EDEBİYAT, KÜLTÜR-SANAT, AŞK KISACASI YAŞAMLA İLGİLİ YAZILAR YAZABİLİRİM. SİTENİZİN ADINI VE ARADIĞINIZ ÖZELLİKLERİ GÖNDERİN. thisismychallenge@hotmail.com blueconcorde@hotmail.com

Elimde 40 tane L-manyak var isteyenler mail atsın.(bi de Ankara içi olsun) serhat215@hotmail.com

I spit on your grave isimli filmi arıyorum. Türkçe'si 'mezarına tükürecegim'. Camille Keaton ve Gunter Kleeman başrollerde oynuyor. gönderme ücreti bana ait. tel:535/5153647 Enis

Gruba eleman... Anadolu Rock ve Alternatif çalan grubumuza Klavyci ve Perkusyoncu arıyoruz. İlgilenenler arasın. Ankara içindeyiz. Yaş ortalamamız 19. Kadir: 0535 553 78 97 Razi: 0535 866 73 11 Not: Mesaj atmayın. Atarsanız cevapsız kalır. Arayın konuşalım.

LOMBAK COM OLAYLARI (Uyandriim!)
Bu yazıyı okuduğunuz gibin hemmen bilgisayarınızın başına geçin ve sitemize üye oluzlayın. Üyelerimizle özel, interaktif, yalamalı yutmalı, bol kıyaklı ilişkilerimiz başlayacaktır. Uyandıriim...

Best of hesaabı! Cradle of Filth'in bugüne kadar çıkardığı 8 albümünün (EP, demo dahil) en sıkı parçalarından oluşturduğum2 adet 90'lıktan oluşan karma albümümü satıyom. Ayrıca Burzum, Mayhem, Kovenant, Immortal, Dark Throne, Emperor etc. çekim kasetleri bulunur. Mektup arkadaşlığına da varım: 0535 211 57 10 Özgen. sadistical1666@hotmail.com

Meraklısına! Amerikan hastası Lombakçılar!İşte size müthiş fırsat! Sahibinden 1965 model FORD MUSTANG CONVERTIBLE (üstü açılıyo).8 silindir-4000cc yeni motor,deri döşeme,klima,elektrikli cam ve tavan,orijinal kaset çalar,geniş tabanlı lastikler,kaldırılmış arka züspansiyon,çelik jant,cillop kırmızısı,arka spoyler,direksiyon,vites kolu.123000km de ve ÇOK ÇOK TEMİZ!Daha yeni servisten çıktı,sorunsuz. Valla ben 19000 USD diyorum ama pazarlık yaparım. Arayın görüşelim:0 532 766 02 05

Sevgili Lombakcılar cevahir sayfasına verdiğim ilanda mail adresimi mutluhappy@yahoo.com yerine mutluhappy@hotmail.com yazarak kötü bir hata yapmışım. Başlık satılık compaq presario idi. Şimdi kontrol edeyim dedim ve hatayı gördüm. Lütfen bu hatamı düzeltirseniz hem beni hem de yanlış mail yazdığım kişiyi mutlu edersiniz. Teşekkürler.....

AMATÖRLER İÇİN İŞ GÖSTERME TARİHİ: 11 EYLÜL SALI, 17:00-20:00 ARASI...

Elimde 3 L-Manyak (son 3),100kadar cd (film, bilgisayar, PS) CD'ler yepyenidir söyliyim. Hepsini alın, isterseniz teker teker alın. (posta masrafı veremem.) Film:3.000.000 Bilgisayar:2.500.000 PS:2.000.000 (Orjinaller 5.000.000) E-mail:webmaster@hackers.onlinezzn.com Tel:(0232)3720000

Acilenn; "washburn Lion" elektro gitarıma daha gıcır gıcırken wede ediyorum! Kılfının cebine de Metallica'nın full albümlerinin bulunduğu MP3 CD'sini koyuyorum. Ve sadece 150$ diyorum. Ankara içi pls... Levent Tel: 0535 391 36 73 E-mail:carpinis@mynet.com.tr.

Satılık Amerikan koleksiyonu! Amerika'dan getirdiğim gözüm gibi baktığım metal paralarımı satıyorum. Gümüş olanların sertifikaları mevcuttur. Bu paralar Amerika'nın özel günleri, kuruluşları, kişileri için basılmış olup,Amerikan geleneğine göre bir daha basılmayacaklar. Acele edin kapanın elinde kalacak! Fiyatta anlaşırız. Bu işten anlayanlara öncelik tanınacaktır. 50,100 milyona kapatırım diye düşünenler bana yazmasın!.

Satılık Baba yadigarı, Türkiye'deki mizah dergilerinin babası olan Fırt dergisiniz 1. cildini satıyorum (40 sayı) ve ayrıca 1500 parçalık puzzlımı da 5 milyondan satıyorum...Fırt 30 milyondur. Pazarlık olur Fırt'ı alana 5-6 tane Lombak ve L-manyak beleş. Kontakt As : yamakburak@yahoo.com

Kayseri'de kurulacak, Progressive Rock'tan Trash Metal'e kadar geniş bir yelpazede çalabilecek gruba; bas gitarist, klavyeci, baterist ve solo gitarist (kafadan solo atabilecek) aranıyor. Yaşın 15-16-17 olması tercihtir. Emin, 0352 2230006 (akşam 8'den sonra) tyrant@ixir.com

Cesh beni yaşatan şey bir gün her şeyin eskisi gibi olacağı ümidi. seni özledim kanka. Barış

Satılık çok yeni scooter.Gezme de yanında yat. Sadece 20 milyon.Tel:0535 953 28 52 Mustafa

Sıfır optik okuyuculu PSX+2 analog game pad+Movie Card+Memory Card+26 Oyun+8 Film=110.000.000(pazarlık olur) Tel:05552239599---02126257891

Satılık çok gıcır A1018,2 kapak,kılıf,kutusu ve her şeyiyle 50 milyon. Not:(sadece Antalya) Can tel:05424335289

Satılık Dreamcast 200$ çipli,filim işleme CD'li+her bir ıvır zıvır cillop gibi.Tarık 0533 334 60 70

SÜPPER YAZ KIYAĞI

1 Kitap: 3 Milyon
2 Kitap: 5 Milyon
3 Kitap: 7 Milyon
4 Kitap: 9 Milyon
5 Kitap: 10 Milyon
6 Kitap: 11 Milyon
7 Kitap: 12 Milyon
8 Kitap: 13 Milyon
Posta masrafı bizden

İstediklerinizi işaretleyin, fotokopisi'ni posta çeki makbuzunun fotokopisi ile birlikte aşağıdaki adrese yollayın.
Adres: Komikçi Dükkanı, İstiklal Cad. No: 212, Aznavur Pasajı, Alt Kat, Beyoğlu/İstanbul
Tel: 0212-252 85 67
Posta Çeki Hesap No: 1051113 Haluk Erdoğan Gül

ABİCİM Bİ NOTUM VARDI, SÖYLE İLİŞTİRİVEREYİM, HAH OLDU.

AAH ENSEM!.. ULAN DANGALAK!.. NİYE ENSEME İĞNELİYOSUN!.. İĞNELEŞENE BAĞRIMA BAĞRIMA!.. SOKSANA İĞNEYİ ÖN CEPHEME, GÖĞSÜME, KARNIMA!.. OKUR DA GÜZEL GÜZEL OKUSUN MESAJINI, BİLGİLENSİN, İLETİŞSİN, SEBEPLENSİN...

SELAM LOMBAKÇILAR!
SATIYORUM:
1-L-Manyağın bütün sayıları (birkaç sayı hariç) + 3 Lombak
2-Gırgır cilt
3-Gırfırt cilt
4-Selçuk Erdem Karikatürler 1-2-3
5-Komikaze 2-3-5-6.
6-Cem Yılmaz Karikatürler
7-Leman cilt.
8-25 sayı Leman ve zıpır
9-"MEDELİ" MEGA org 20 milyon
10-Aria kontörlü hat (100 kontör dahil) 5 milyon.
11-Greenday, prodigy, apollo 440 trerapy ve east 17'nin çeşitli original albümleri tanesi 3 milyon.
ARIYORUM:
1-Everything But the Girl posterlerini.
2-L-Manyağın19. 16. 10. 8. 4. 1. sayılarını.
Aydın BEYOL (0212) 596 63 37 abeyol@mynet.com

Haziran 2000'in L-Manyak'ını ve 26 Mayıs 2001'in Leman'ını arıyorum. Ayrıca 10 Temmuz 1999 ve ondan önceki seri haldeki Leman'larınıza da talibim. Ankaralılar bekliyom.
05359784658

Acil Satılık! Maxtone Davul (full aksm): 225$, Fender Bass ampisi (110waat):225$, Fostex kabin-2 adet (2x500 waat):250$, Digitech proccessor (mikser için):75$, Ayrıca hard'n heavy gruplarının orjinal kasetleri tanesi 500 bin Türk lirasınadan satılıktırdır. Fiyatlar pazarlığa ve takasa açıktırtır.Fatih (0216) 377 61 08, (0535) 431 13 73

Elektro gitara yeni başlayanlar veya belirli bir yere gelip artık şarkı çalışmaktan başka bir şeyler yapmak isteyenler; Solo /Ritm Gitar, Akorlar, Teori ve Armoni Eğitimi, vb. konuları öğrenmek için elektro gitar kursları.
Tel:0216 418 82 66-0216 330 94 44
SELÇUK

HTTP://WWW.NEWONLİNE.SAYFASI.COM&HTTP://NEWONLİNEPAGE.SİTEMYNET.COM
ÇOK YAKINDA HİZMETE AÇILACAKTIR TAVSİYE EDERİZ
serdar_sonmez@mynet.com

BEN BRUTAL (death, black vb.) VOKAL YAPABILCEĞIM BIR GRUP ARIYORUM! ILGINC MUZIK OLABILIR MESELA SAZLA DEATH VEYA TURKÇE DEATH GIBI... DAVUL DA ÇALARIM. GEREKIRSE. CEM KARACA VOKAL BILE YAPABILIRIM! ANKARADAN ILGILENENLER BENI ARASIN VEYA MAIL ATSIN! 05357112365 basketstarcan@yahoo.com icq: 48039937

DAMPING...!HERŞEY 50$
1-Isteğe göre Flash ve Frontpage ile site yapılır.
2-Flash ile yapılan animasyonlar verilir.(Popüler)
3-Karikatür çizilir.(Profesyonelce)
kavanozflash@hotmail.com

Kasımda askere gidiyorum,o yüzden sıfır (0) bad sector harddiske sahip bilgisayarımı satıyorum.celeron 466,64 ram,5.2 gb,15 inç vestel monitör,16 mb vodoo bunshee 3dfx kart,fly video tv kart,50x cd-rom,ıvır,zıvır.istersen ms office yüklerim.mevcut oyun cd.lerinden de veririm.<mocker_@hotmail.com>

Film arıyorum
Ben maymunlar cehennemi serisinin tumu, Metropolis (1926 yapımı bitumu, Metropolis (1926 yapımı bilimkurgu), dunyayı kurtaran adam ve eski bilim kurgu filmlerini arıyorum elinizde vcd leri varsa alırım ayrıca elimde game boy war eski model icq; 61034100 yuceinsan@yahoo.com

ÇOK ÖNEMLİ!!! 1. Stapping Young Lad'in tüm albümlerini (mp3 de olur) ve Motorhead oyununu arıyorum. Yıllardır arıyorum, bulamıyorum! 2. MP3'ten direk kasete nassı kayıt yaparım bilen varsa elimden tutsun. 3. Test Drive 6, Tomb Raider 3, TR3 Gold, TR 4, TR 5, TR Level Editor, HardHard Racing oyunları, 51 ekran sağlam TV satılık. Fiyat kolay. Arayın. 4. özgür olm arasana lan! selimtokgoz@yahoo.com 0312 2805345 aksam

Cillop gibi Davul ihtiyaçtan satılık. 2001 model "YAMAHA Stage Custom" çok temiz.
Özellikleri: 22" cross, Koyu ağaç gövdeli, 4 zil; 2'si Paiste (1 Crash 1 Ride); 2 Splash (Istanbul Sultan Serisi), Hihat (Istanbul) Sudan ucuz $2000 Kusura bakmayın taksit yok. Kargo masrafları bize ait.Tel:0(542)204-0808 Erol

Sıfır optik okuyuculu PSX + 2 analog game pad + Movie Card + Memory Card + 26 Oyun + 8 Film= 110.000.000 (pazarlık olur) Tel:(0555)22395 99 (0212)6257891

The Beatles kasedi arıyorum hangi albümü olduğu önemli değil (help hariç) sağlam , kaydının temiz ve güzel olması önemli çekme yada değil fark etmez (0 lar 14 milyon biraz pahalı geldi) ayrıca beatles maniaclarıyla görüşmeyi isterim (istanbul içi tercihim)
icq=106270381 chaxir/odigo=5359977
Crysophylax@excite.com

İNSAN SARRAFI SANSAR ÇAKAL YAZIYOR..

VESİKALIKTAN KARAKTER TAHLİLLERİ

ERKAN YAMAK: Sayın Yamak kaşlarınızın bu denli kalın ve birleşmiş olması, size bakan insanlara tatil beldesi Kaş'ı hatırlatıyor desem bana gücenmezsiniz umarım... Meslek olarak aşçılığı seçmemenizi öneririm çünkü müşterileriniz paso yemekten kaş çıktı şikayetinde bulunacaktır. Yüzünüzdeki Mona Liza gülümsemesi ise ağzınızı açmama çabasıyla dişlerinizin kötü ve çürük olduğunu hemen ele veriyor sayın Yamak... Burnunuzdaki yamukluk ve gözlerinizdeki hafif şaşıbeşliği de göz önünde bulunduracak olursak sizin için en uygun işin ya çek senet tahsilatçılığı ya da komedyenlik olduğunu rahatlıkla söyleyebilirim sayın Yamak...

YUSUF ERDOĞAN: Yağlı saçlarınız yüzünden başınıza takmaya çalışacağınız her türden şapkanın vıjjt diye kayıp düşmesi size askerlikte epey zorluk çıkartacaktır sayın Erdoğan. (Sadece saçlı kafa değil, kabak kafa da yağ üretir.) Sağ gözünüzün sol gözünüze göre küçük olması (Veya tam tersi sol gözün sağ göze göre büyük olması...) ona buna sıkça göz kırptığınızı ele veriyor. Sayın Erdoğan eğer pasaportunuzda da bana gönderdiğiniz bu fotoğraf varsa, ömür boyu memleket sınırları dışına çıkamayacağınızı söyleyebilirim... Kirli sakallarınız ise dükkanının önünden geçtiğiniz her berberi "Aha bir müşteri geliyor vallaha!..." duygusuyla beklentiye sokup, uzaklaştığınızda ise arkanızdan küfür etmesine yol açabilecek konumdadır...

ERHAN ILIRCIOĞLU: Sayın Ilırcıoğlu kendinize sakal imajı yapmaya çalışmanızdan bir arayış içinde olduğunuzu hissedebiliyorum. Karşınızdaki insana uyku hissi veren Stallone türü bakışlarla pek çok kızı ilaçlı gazoz masrafı yapmadan uyutup bafileyebilirsiniz... Sayın Ilırcıoğlu, üzerinizdeki siyah kazaktan saçınızda kepek sorunu olmadığını anlarken, çene tarafındaki sivilcelerinizden de ya potansiyel bir abazan olduğunuzu ya da etek traşı yaptığınız jileti yüzünüzü traş etmede de kullandığınızı anlıyorum... Alın tarafınızdaki darbe izleri sarayburnu kayalıklarından sıkça denize girdiğinizi gösteriyor sayın Ilırcıoğlu...

TEKZİP

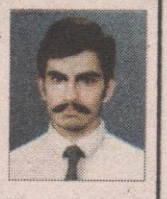

Müvekkilim Hülüsi Erdem Önal'ın bilgisi ve rızası dışında elde etmiş olduğunuz fotoğrafla birlikte yayınlanan yazı mizah sınırlarını aşarak müvekkilime hakaret etmiş ve küçük düşürmüştür.

Müvekkilim, fiziksel özürlerinin vurgulanarak kaleme alınan bu yazıdan ötürü gerek arkadaş çevresinde gerekse iş yaptığım çevrelerde küçük düşmüş ve itibar kaybetmiştir. Bu nedenlerle ilgili yazınızı tekzip ediyoruz."

İhtar eden vekili: Av. Fikri Alpsoy

TEKZİP'TEN KARAKTER TAHLİLİ

Sayın avukat, gönderdiğiniz yazıdan mesleğinizin inceliklerini çok iyi bildiğinizi görüyorum. Sayfanın temizliğinden ise son derece titiz ve tertipli olduğunuz göze çarpıyor.. Müvekkilinize şefkatle sahip çıkmanız ise gözden kaçmayıp, babacan bir insan olduğunuzu gözler önüne seriyor, sayın avukat... Başarınızın devamını diliyorum...

Ciğerinizi okutmak, kim olduğunuzu öğrenmek istiyorsanız, siz de bi vesikalığınızı, arkasına (ad, soyad, yaş) yazıp SANSAR ÇAKAL adına künyedeki LOMBAK adresine gönderin...

Tedaviden önce

Tedavi esnasında

Tedaviden sonra

1 Eylül 2001 • **Sayı:** 5 • **İmtiyaz Sahibi:** Bay Bahadır Baruter • **Sorumlu Yazışleri Müdürü ve Editör:** Bay Bahadır Baruter
2. Editör: Bay Hakan Karataş • **Rengarenk:** Bay Fırat Yaşa • **Kaligrafi:** Bay Rıza Külegeç • **Internet Kankası:** Bay Merthan Kaleli
Adresi: Istiklal Caddesi, No: 216-218, Kat: 4 (Şanzelize Girişi), 80050 Beyoğlu/Istanbul • **Tel:** (0212) 249 00 24 - 249 00 25 • **Faks:** (0212) 249 00 79
Internet Şeysi: www.lombak.com • **Yayıncı:** Komik Şeyler Yayıncılık • **Baskı:** Ilıcak Matbaası • **Dağıtım:** Bir-Yay • **ISSN 1303 - 0124**

ABONELİK OLAYI	Tüm Türkiye	Avrupa	Amerika	Uzakdoğu
	1 yıllık: 12.000.000 TL	**1 yıllık:** 25 dolar	**1 yıllık:** 30 dolar	**1 yıllık:** 40 dolar
	6 aylık: 6.000.000 TL	**6 aylık:** 12 dolar	**6 aylık:** 15 dolar	**6 aylık:** 20 dolar

Abone bedelini Yapı Kredi Bankası Parmakkapı Şubesi, ilgili hesaba yatırıyosunuz, soora dekontu bize fakslıyosunuz ve abonelik olayı başlıyo.
TL Hesabı: 0108212-2 • **Dolar Hesabı:** 30004376-0

KUDUZ DOKTOR HEKTOR

NERDE O TIPİNİ SİTTİĞİMİN DOKTORU?! NERDE!?

AMELİYAT ETTİĞİNİZ BİR HASTA SİZİNLE GÖRÜŞMEK İSTİYOR HEKTOR BEEYY!..

ULAN KAÇ KERE SÖÖLEDİM SANA ŞU KAPIYI ÇALMADAN İÇERİ DALMA DİYE MANYAK HEMŞİRE! ÇAĞIR GELSİN!..

ŞAK! ŞAK! ŞAK!

HİDER PORNO

AY PARDON. OTUZBİR ÇEKTİĞİNİZİ BİLMİYODUM. HASTAYI ÇAARMAMA GEREK YOK. GELİYO ZATEN...

ULAN İPNE! KARNIMDA UNUTTUĞUN MAKAS YÜZÜNDEN ALARM MAKİNELERİ HEP ÖTÜYOR!..

PEKİ DOKTOR BEY...

KES LAN! UZATMA!.. HEMŞİRE! SEN DE ARMUT GİBİ DURMA KOŞ AMELİYATHANEYİ HAZIRLA BAKİİM. FIRLA!..

HAY SENİ HİPOKRATIN EŞŞEĞİ KOVALASIN EMİ DOKTOR GİBİ BEN!..

ZART ZURT ETME DE, KOKLA ŞUNU ÖKÜZ KOKLA!.. HEMŞİRE!.. NEŞTER!..

BUYRUN HEKTOR BEY...

VİÇİ VİÇİ

NAR KOZ

HUSS

HAH! İŞTE MAKASI BULDUM! HEMŞİRE GEL BAKİİM BURAYA!.. DERHAL HASTANIN İÇİNE GİR! ÇABUK!..

N-NASI YANİ? KARNINA MI? ŞAKA YAPMIYOSUNUZ HERHALDE... LÜTFEN BANA ŞAKA YAPTIĞINIZI SÖYLEYİN HEKTOR BEY.

ŞAKANIN SIRASI MI LAN!.. GİR ŞURAYA DEDİM!..

NAR KOZ

BÖ-HÜÜÜÜ ÜÜÜ! YALVARIRIM HEKTOR BEY, SOKMAYIN BENİ BURAYA! KARANLIKTAN ÇOK KORKARIM BEENN...

BAK KOYACAM NEŞTERİ YARACAM KAFANI HAAA! KONUŞMA İYİCE BÜZÜŞ... SIĞDIR KENDİNİ!..

NAR KOZ

ÜÜÜHÜÜ! İMDAATT! ÇIKARIN BENİ BURDANN!.. ÜÜHHÜÜÜ ÜÜÜÜ...

ÖHHEEE... VEYY. VEYY OYY... OYYY...

OH BE MORON HEMŞİREDENDE KURTULMUŞ OLDUK! EHE HEHHE... ÇOKTA YAKIŞTILAR BİRBİRLERİNE HAA!.. YÜRRÜ BE OOLUM!.. NİHAHAHA!..

HASTAANE

ALİCAN ★ B. ÜSTÜN...

SON.